



# Manual de Usuario Commercia.NET

**Catálogo de  
Artículos**

EYS Software  
Calle Carmen #3850 Col. Residencias  
CP. 21280, Mexicali Baja california  
México  
**Tel. 554-54-59**  
<http://www.equiposistemas.net>

# Contenido

1.	Descripción.....	3
2.	Localización.....	3
3.	Administración de Artículos.....	4
3.1	Alta.....	4
3.2	Modificación.....	16
3.3	Eliminación.....	18

## 1. Descripción.

Un artículo es un producto u objeto que se compra, vende o utiliza dentro del rastro, estos tienen muchas características, como, por ejemplo: precio, costo, clasificación, etc.

La aplicación de Commercia.NET cuenta con un catálogo de Artículos, el cual se utiliza para llevar a cabo la administración de estos, es decir, permite realizar altas, bajas y modificaciones.

## 2. Localización

En la aplicación Commercia.NET:

1. Menú Principal > Archivos > Artículo.

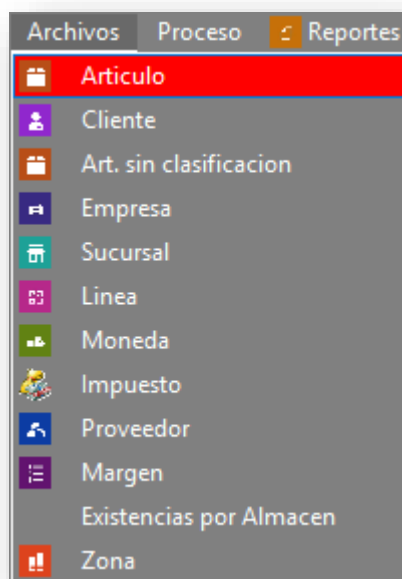

### 1.1 Se mostrará el catálogo de Artículos.

Clave	Descripción	Línea	Moneda	Disponible	Unidad	UnidadEntrada	EmpaqueEntrada	Etiqueta
0005	VENTA ACTIVO		PESOS	0.00	SV	0		
0002	CANAL SIN VICERAS 002	CANALES	PESOS	-11.060.00	PZ	0	CJ	
0003	PIEL DE COLOR	PIELES	PESOS	3.822.00	PZ	0	KG	
0004	PIEL PINTO	PIELES	PESOS	4.841.00	PZ	0	KG	
0006	MEDIO CANAL SIN VICERAS	DESHUESE - PRODUCTO	PESOS	-4.025.00	PZ	0	CJ	Nacional Clasi Buena
08004	SERVICIO DE CORTO CHALECO Y PISTOLA	DESHUESE - PRODUCTO	PESOS	0.00		0		Nacional Clasi Buena
1	ANTICIPO COMPRA DE PIELES	PIELES	PESOS	0.00		0		
10	ACEITUNAS	ALMACEN	PESOS	0.00	KG	0		
10018	PIUNTA DE FILETE	DESHUESE - PRODUCTO	PESOS	0.00	KG	0		Nacional Clasi Comercial
10019	PRIME RIB	DESHUESE - PRODUCTO	PESOS	0.00	KG	0		Nacional Clasi Comercial
10020	CA-A DE FILETE	DESHUESE - PRODUCTO	PESOS	0.00	KG	0		Nacional Clasi Comercial
10022	ESPINAZO DE RES	DESHUESE - PRODUCTO	PESOS	0.00	KG	0		Nacional Clasi Comercial
10023	GIBA (JOROBA)	DESHUESE - PRODUCTO	PESOS	0.00	KG	0		Nacional Clasi Comercial
10024	CARNE MOLIDA	VALOR AGREGADO	PESOS	0.00	KG	0		Nacional Clasi Comercial

Se encontraron 1248 coincidencias

## 3. Administración de Artículos.

Al abrir el catalogo, se mostrará un listado de los artículos que se hayan dado de alta previamente.

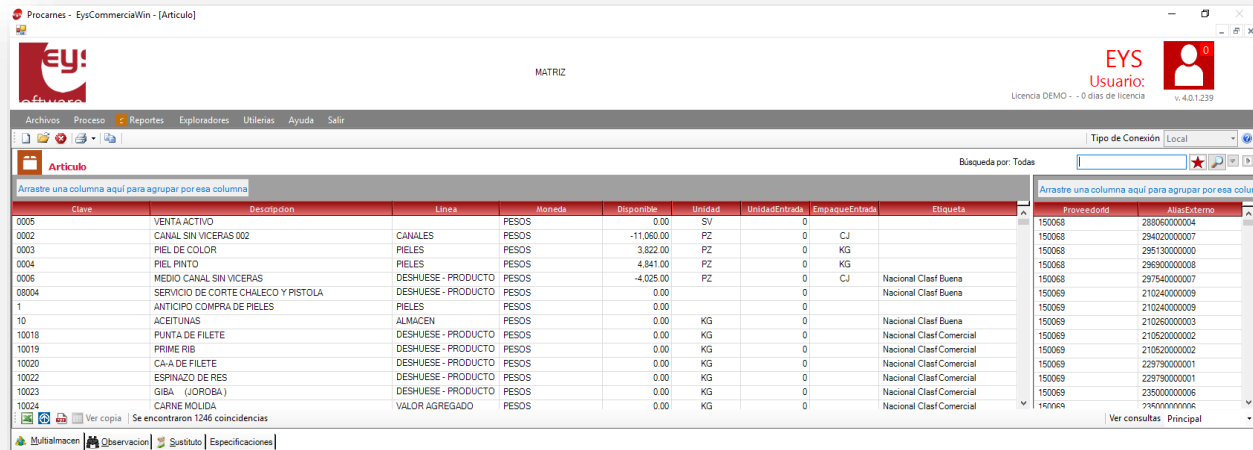

### 3.1 Alta.

Para dar de alta un nuevo Artículo:

3.1.1 Dar clic en el botón  que se encuentra en la parte superior izquierda de la ventana.

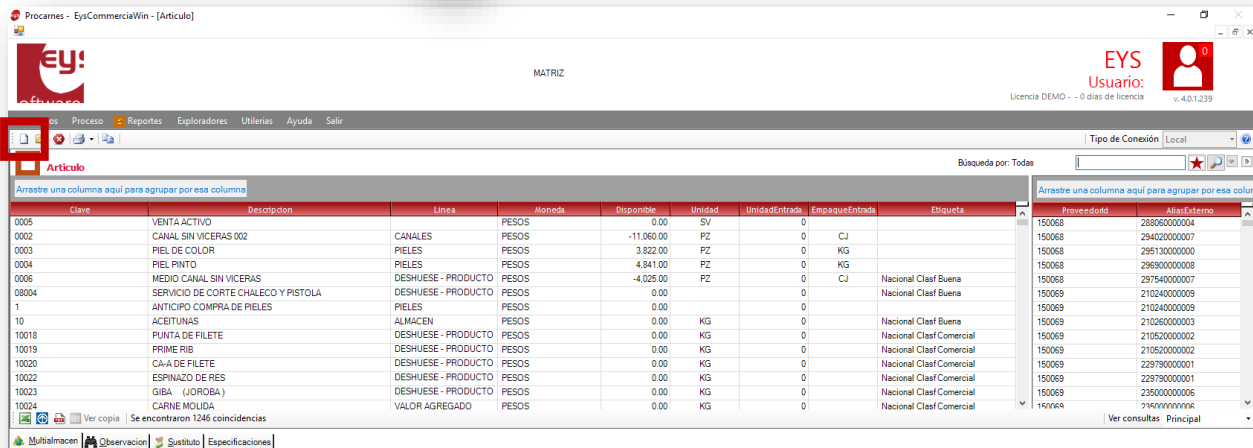

3.1.2 Se abrirá la ventana de alta de Artículo, donde se deberá capturar la siguiente información de cada pestaña para su correcto funcionamiento en la aplicación **Commercia.MEAT**:

3.1.2.1 Pestaña *Artículo*:

En esta pestaña se capturan los datos básicos del artículo, como lo son:

- Clave identificador del artículo. **Obligatorio para su uso en MEAT.**
- Descripción. **Obligatorio para su uso en MEAT.**
- Línea. **Obligatorio para su uso en MEAT.**

Alta de Artículo - 2552

2552

**Catálogo de artículos**

Clave: 2552

Tipo: Producto

Línea: GRANEL

Moneda: PESOS

Origen: Nacional

Estatus: Activo

Clasificación:

Impuesto: GRAVADO AL 0%

Descripción corta de nombre o nomenclatura: PRODUCTO PRUEBA

**Códigos y precios**

Código	Nombre Proveedor	Precio	Última Modi
2552		(No aplica)	10-09-18

☐ Descuento: 0.00 %

☐ Comisión: 0.00 %

Precio público: 0.00

Costo: 0.00

**Descripción e imágenes**

Foto: Archivo, Cámara, Pegar

Observaciones:

Ruta imagen:

Puntuación: 0

Artículo | Costos | Precios | Unidades | Clasificación | Especial | Multialmacén | Control Fiscal | Compuesto

### 3.1.2.2 Pestaña Costos:

El costo del artículo (campo: Costo Inicial. **Obligatorio para su uso en MEAT**), además de utilizarse para calcular los gastos del rastro, Commercia.NET lo utiliza para calcular el precio público, esto lo hace con la ayuda de márgenes de ganancia. Debido a esto, es necesario capturarlo. En el caso de los productos cárnicos, estos costos/precios son por kilo. En el caso de insumos, es por pieza.

En un rastro, los costos de los productos cárnicos son calculados en base a la producción del mismo y su precio público en el mercado, esto se lleva a cabo en un proceso independiente a este y no se toman en cuenta los datos capturados en esta área; aun así, será necesario capturarlo para el cálculo del precio público.

- Seleccionar plan de costos.

Alta de Artículo - 2552

2552

**Catálogo de artículos**

**Manejo de costos**

Plan de costos  **Selecciona**

Costo inicial

Flete inicial

Margen inicial

Costo intermedio

**Costos por zona**

Tipo flete

Zonal	Costo Inicial	Otros	Flete	Costo Final

Margen

**Ultimo Pedimento:**

**Fecha Pedimento:**

**Costeo de producto**

☒ PEPS  
☐ UEPS  
☐ Costo promedio  
☐ Último costo  
☐ Costo seleccionado  
☐ Costo Identificado

**Costo neto**

**Costo promedio**

Artículo **Costos** Precios Unidades Clasificación Especial Multialmacén Control Fiscal Compuesto

- Se abrirá la siguiente ventana.
- Seleccionar FORMULAPOS y dar clic en .

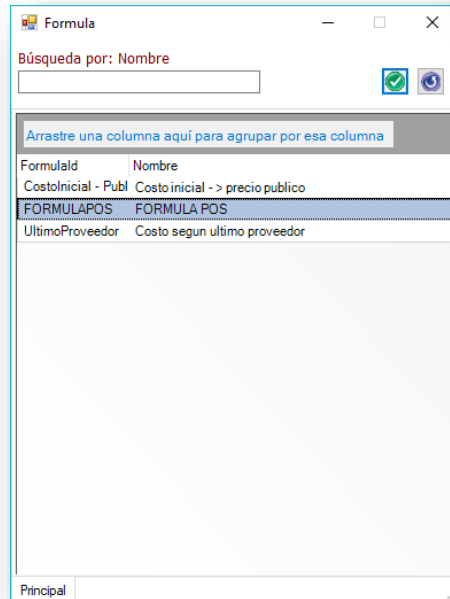

- Así se verá seleccionado.

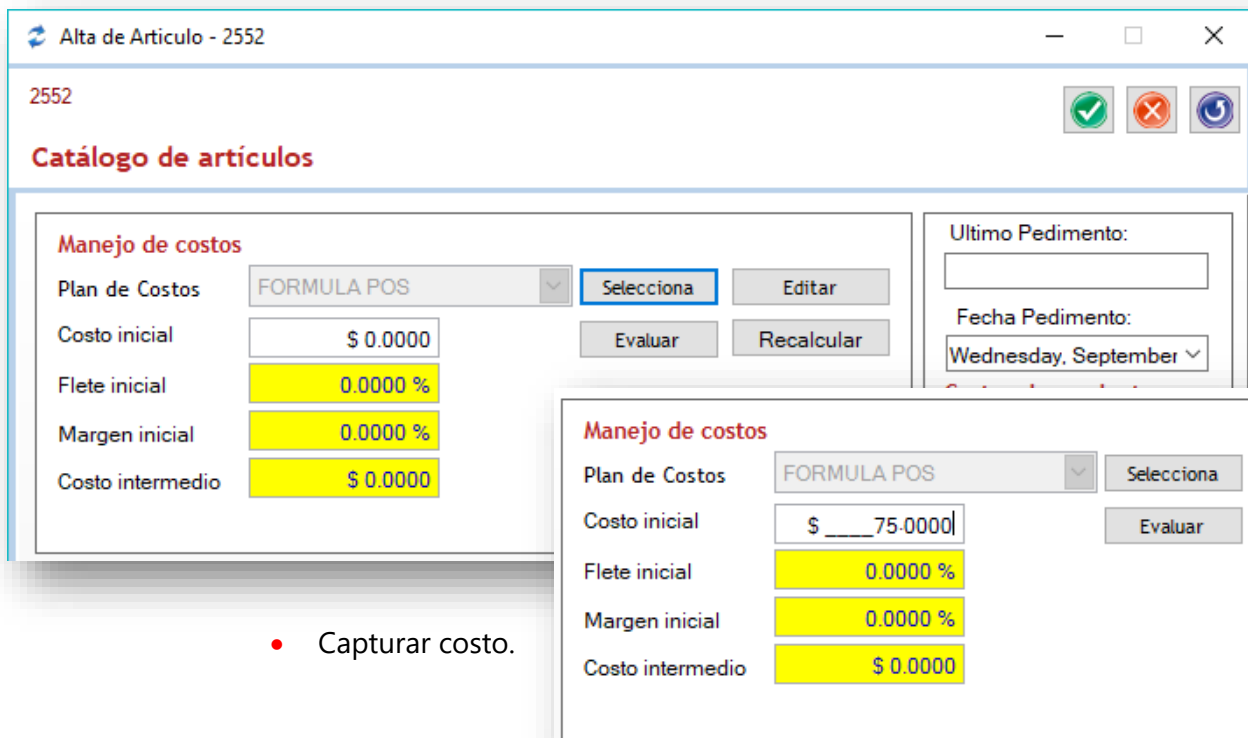

- Capturar costo.

### 3.1.2.4 Pestaña *Precios*:

- Niveles. Una vez capturado el costo inicial del artículo, automáticamente se van a crear los precios públicos de este en base a los márgenes default del sistema:  
- Costo Inicial: \$75.00
  - Nivel 1 - Costo inicial + Margen del %100: \$150.00.  
**Obligatorio para su uso en MEAT**
  - Nivel 2 - Costo inicial + Margen del %90: \$142.50.
  - Nivel 3 - Costo inicial + Margen del %80: \$135.00.
  - Nivel 4 - Costo inicial + Margen del %70: \$127.50.

Alta de Artículo - 2552

2552

**Catálogo de artículos**

Margen Mar\_generico - Margen Generico ☒ Manual Cambio precio No actualizar precios

**Públicos Iniciales**

Nivel	Margen	Público	Publico c	Monedald	MKUP
NV1	+100.00	150.0000	150	PESOS	50.00%
NV2	+90.00	142.5000	\$142.	PESOS	47.37%
NV3	+80.00	135.0000	\$135.	PESOS	44.44%
NV4	+70.00	127.5000	\$127.	PESOS	41.18%

Exportar a Excel

**Matriz de precios por nivel**

PROC Procarnes

Agrega Unidad

Eliminar Precio

**Precios por cliente**

Criterio	Margen	Publico	Monedald	Pu
----------	--------	---------	----------	----

Agrega Cliente

Agrega Web

Artículo Costos **Precios** Unidades Clasificación Especial Multialmacén Control Fiscal Compuesto

**La cantidad de niveles se configura en Utilerías > Configuración empresa > Global > General > Niveles de precios.**



### 3.1.2.5 Pestaña *Unidades*:

Alta de Artículo - 2552

2552

**Catálogo de artículos**

Empaque		Unidades	Empaque	Volumen (cm3)	Obliga compra	Obliga venta
<input type="checkbox"/>	Segundo	0		0	<input type="radio"/>	<input type="radio"/>
<input type="checkbox"/>	Tercero	0		0	<input type="radio"/>	<input type="radio"/>
<input type="checkbox"/>	Cuarto	0		0	<input type="radio"/>	<input type="radio"/>

**Control de unidades**

Flete entrega:

Etiquetación: Ninguna

Art x pieza:  Piezas: 0

Reporte imp:

**Manejo especial**

☐ Unidades variables (báscula)

**Control de surtido**

Metodo surtido: (ninguno)

☐ Max y min con %

Límite mínimo: 0 [reorden]

Límite seguridad: 0

Límite máximo: 0

**Control almacén**

Artículo Sustituto:

Fecha sustituto: 12 / September / 2018

Días caducidad: 0

Días surtido:

Artículo Costos Precios **Unidades** Clasificación Especial Multialmacén Control Fiscal Compuesto

- Empaque. En esta área, se indica la unidad mínima de venta del artículo, en el caso de los productos cárnicos, la unidad mínima es KG, esto quiere decir que la carne se vende por kilo. **Obligatorio para su uso en MEAT.**

Empaque		Unidades	Empaque	Volumen (cm3)	Obliga compra	Obliga venta
<input type="checkbox"/>	Segundo	0		0	<input type="radio"/>	<input type="radio"/>
<input type="checkbox"/>	Tercero	0		0	<input type="radio"/>	<input type="radio"/>
<input type="checkbox"/>	Cuarto	0		0	<input type="radio"/>	<input type="radio"/>

- Artículo Sustituto. **Obligatorio para su uso en MEAT** (Si aplica).  
 En el rastro, existen varios productos cárnicos que, siendo el mismo físicamente, en sistema puede tener varias presentaciones, por ejemplo:
  - 14201 Pulpa Bola
  - 14202 Pulpa Bola Granel
  - 14203 Pulpa Bola Inyectada
 En este caso, el código 14201 es un sustituto de los artículos 14202 y 14203.

Control de surtido		Control almacén	
Metodo surtido	(ninguno)		
<input type="checkbox"/> Max y min con % Límite mínimo 0 [reorden] Límite seguridad 0 Límite máximo 0		Artículo Sustituto <input type="text"/> Fecha sustituto 12 / September / 2018 Días caducidad 0 Días surtido <input type="text"/>	

### 3.1.2.6 Pestaña *Clasificación*:

- Se deberá agregar un código de SAT. **Obligatorio para dar de alta.**
  - Clic en el botón Agregar Código SAT.

Alta de Artículo - 2552

2552

**Catálogo de artículos**

**Familias**

Abrir lista    Abrir arbol    Eliminar

Familiald	Nombre
-----------	--------

**Codigos de Producto**

Agregar alias de producto    Agregar código proveedor    Agregar código cliente    **Agregar código SAT**    Eliminar

Origen	NombreProveedor	AliasExterno	Precio	Ultima Modificad	Tipo
▶ CATALO		2552	(No	10-09-18	C

**Clasificación** ▼

Fabricante   Clasificación  Clasificación 3  Clasifica IEPS

Artículo    Costos    Precios    Unidades    **Clasificación**    Especial    Multialmacén    Control Fiscal    Compuesto

- b) Se abrirá una ventana con las clasificaciones validas por el SAT.
- Seleccionar clasificación.

The screenshot shows a window titled 'ListaSAT'. At the top, it says 'Búscando por:' followed by a text input field containing 'CARNE'. To the right of the input field are two icons: a green checkmark and a blue circular arrow. Below the search bar is a table with two columns: 'ClaveProdServl' and 'Descripcion'. The table lists various meat products, with '50112000 Carnes procesadas y preparadas' highlighted. At the bottom of the table, it says '23 Registros encontrados'. Below the table is a tab labeled 'Principal'.

ClaveProdServl	Descripcion
23181510	Atadoras de carne
50111500	Carne y aves de corral
50111513	Carne, mínimamente procesada sin aditivos
50111516	Carne, mínimamente procesado con aditivos
50111527	Carne especializada, mínimamente procesada sin a
50111528	Carne especializada , mínimamente procesado con
50111531	Carne especial mixta, mínimamente procesada sin a
50111532	Carne especial mixta, mínimamente procesada con
50112000	Carnes procesadas y preparadas
50112004	Carne, procesada sin aditivos
50112005	Carne, procesada con aditivos
50112018	Carne especializada, procesada sin aditivo
50112019	Carne especializada, procesada con aditivo
50112022	Carne especializada mixta, procesada sin aditivos
50112023	Carne especializada mixta, procesada con aditivos
50192111	Carne seca o procesada

23 Registros encontrados

Principal

c) Dar clic en el botón  para agregar la clasificación.

Alta de Artículo - 2552

2552

**Catálogo de artículos**

**Familias**

Abrir lista    Abrir árbol    Eliminar

Familiald	Nombre

**Códigos de Producto**

Agregar alias de producto    Agregar código proveedor    Agregar código cliente    Agregar código SAT    Eliminar

Origen	NombreProveedor	AliasExterno	Precio	Ultima Modificaci	Tipo
▶ CATALO		2552	(No	10-09-18	C
SAT	SAT	50112000	\$0.0	10-09-18	S

**Clasificación** ▼

Fabricante   Clasificación  Clasificación 3  Clasifica IEPS

Artículo    Costos    Precios    Unidades    **Clasificación**    Especial    Multialmacén    Control Fiscal    Compuesto

### 3.1.2.7 Pestaña *Multialmacen*.

En esta área se indica los almacenes en los que será posible almacenar el artículo.

**Obligatorio para su uso en MEAT.**

- Clic en Agregar almacén.

Alta de Artículo - 2552

2552

Catálogo de artículos

Multialmacén

Agregar Almacén Agregar multialmacén Eliminar Almacén

Tipo	Nombre	Pr E	Pr S	Apart	Inicial	Cot	Com	OC	xSur	xRec	Dev V	Tr E	Tr S	Ven	Dev C	Ajuste
------	--------	------	------	-------	---------	-----	-----	----	------	------	-------	------	------	-----	-------	--------

\*NOTA: Para borrar existencia de un almacén, seleccione el registro y presione "Eliminar Almacen"

Guardar existencia

Manejo artículo-almacén

Artículo Costos Precios Unidades Clasificación Especial **Multialmacén** Control Fiscal Compuesto

- Se mostrará una lista de los almacenes previamente dados de alta.
- Seleccionar el almacén deseado.
- Clic en .

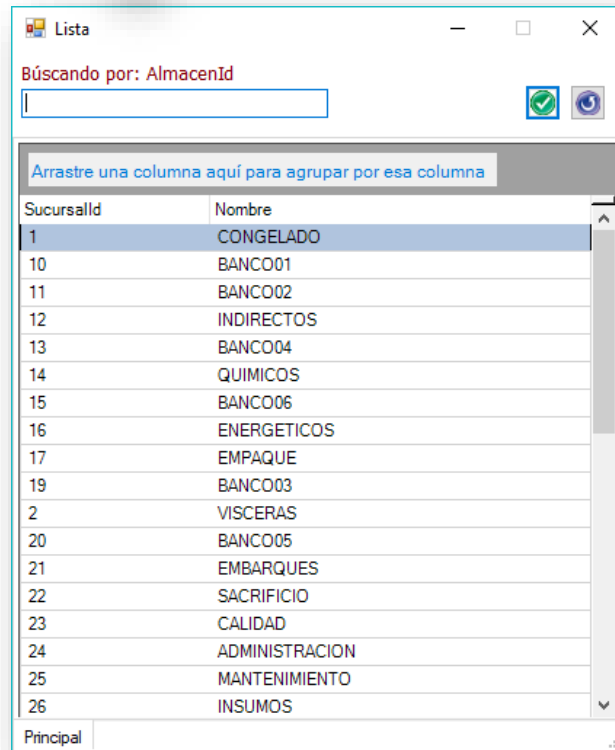

- El almacén se agregará a la lista.

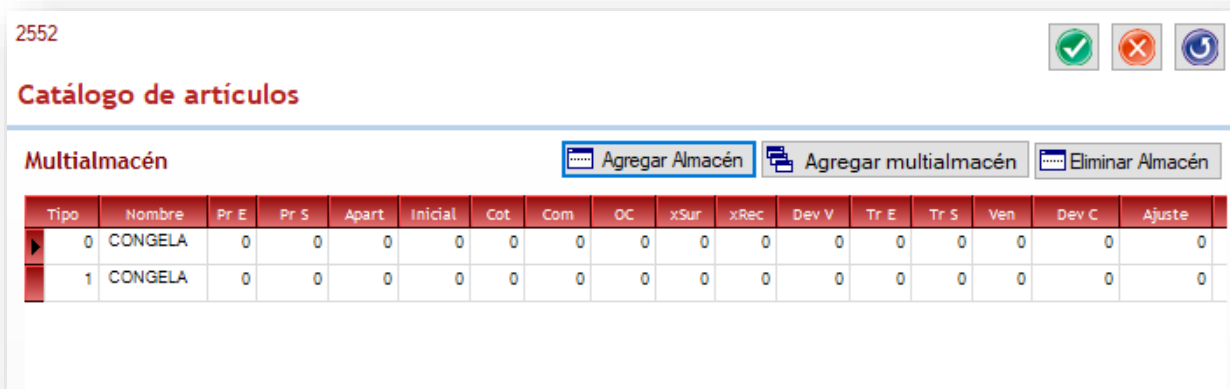

- Agregar los almacenes necesarios.

3.1.4 Una vez que se tienen capturados los datos, se debe de dar clic en el botón .

3.1.4.1 Se mostrará un mensaje de éxito.

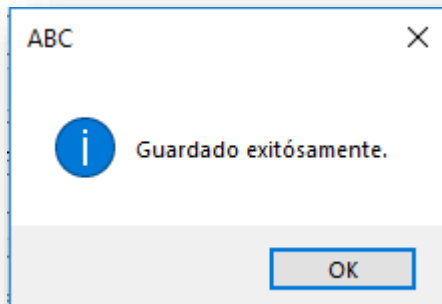

## 3.2 Modificación.

Para llevar a cabo la modificación de un Artículo:

3.2.1 Seleccionar el registro que se desea modificar.

3.2.2 Presionar la tecla Enter.

3.2.2.1 Se abrirá la ventana de Cambio de Artículo, donde se podrá visualizar la información del mismo.

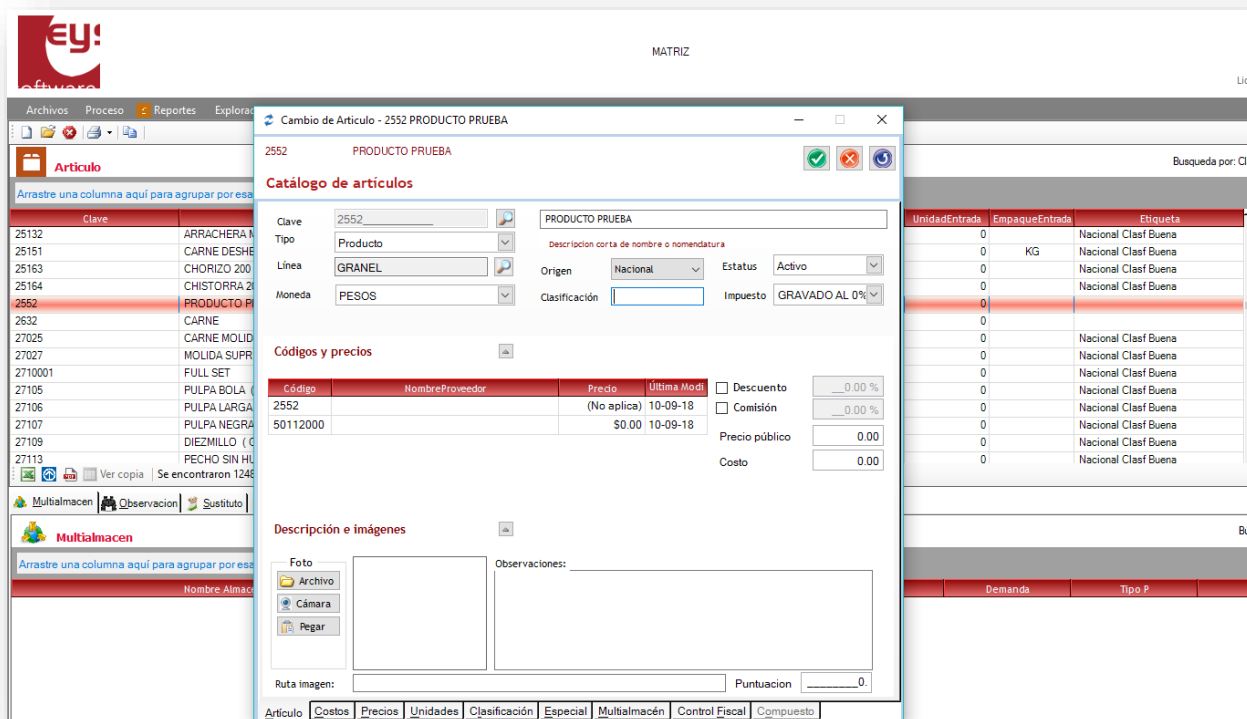



### 3.2.3 Realizar los cambios deseados.

Cambio de Artículo - 2552 PRODUCTO PRUEBA

2552 PRODUCTO PRUEBA

**Catálogo de artículos**

Clave: 2552  
Tipo: Producto  
Línea: GRANEL  
Moneda: PESOS

Descripción corta de nombre o nomenclatura: PRODUCTO PARA PRUEBA

Origen: Nacional  
Estatus: Activo  
Clasificación:  
Impuesto: GRAVADO AL 0%

**Códigos y precios**

Código	Nombre Proveedor	Precio	Última Modi
2552		(No aplica)	10-09-18
50112000		\$0.00	10-09-18

☐ Descuento: \_\_.00 %  
☐ Comisión: \_\_.00 %  
Precio público: 0.00  
Costo: 0.00

**Descripción e imágenes**

Foto:  
Archivo  
Cámara  
Pegar

Observaciones:

Ruta imagen: Puntuación: 0.

Artículo | Costos | Precios | Unidades | Clasificación | Especial | Multialmacén | Control Fiscal | Compuesto

### 3.2.4 Dar Clic en el botón para guardar los cambios realizados.

#### 3.2.4.1 Se mostrará un mensaje de éxito.

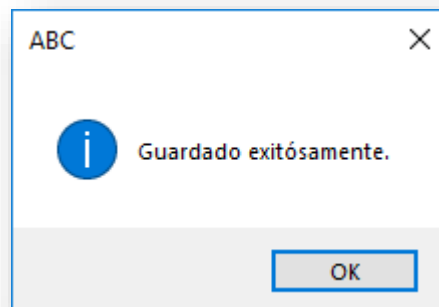

### 3.3 Eliminación.

Para eliminar un Artículo:

3.3.1 Seleccionar el registro deseado.

3.3.2 Clic en el botón  que se encuentra en parte superior izquierda de la pantalla.

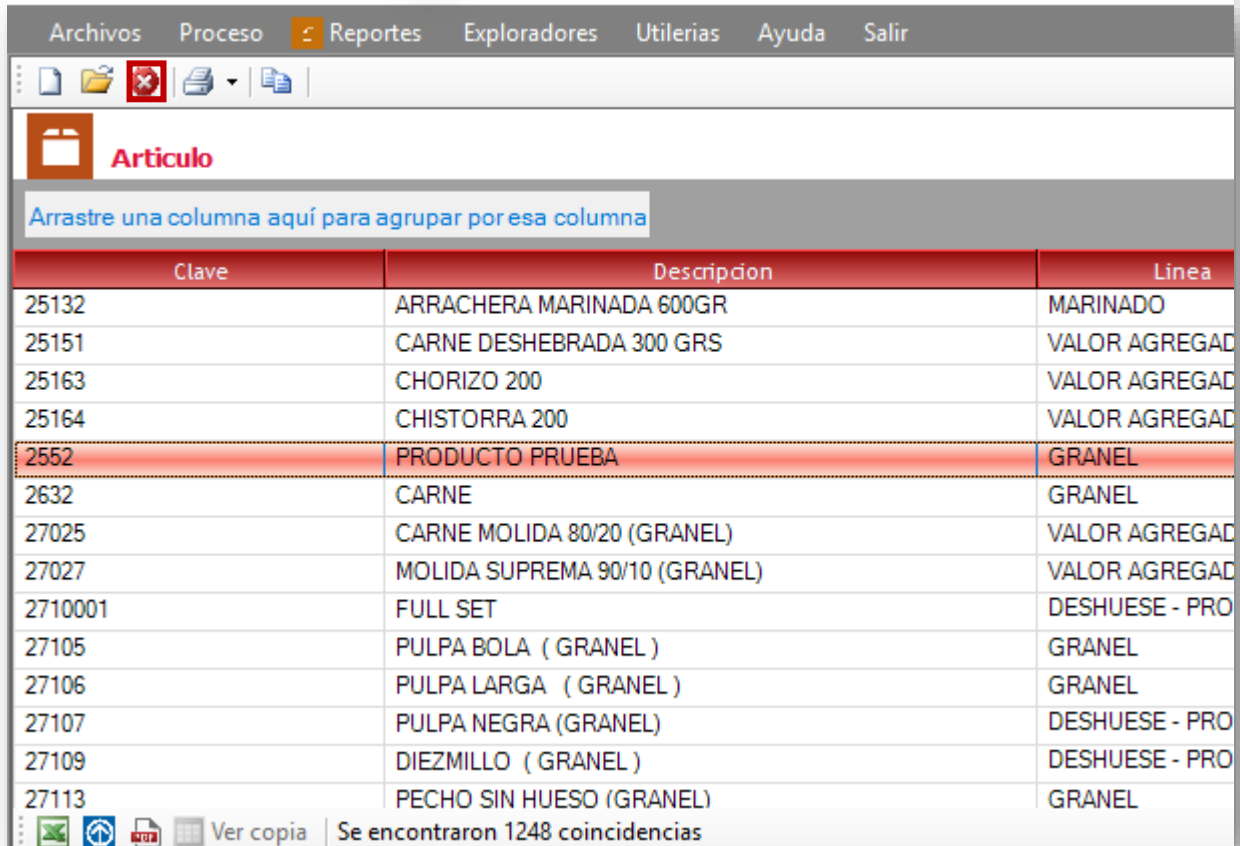

Clave	Descripcion	Linea
25132	ARRACHERA MARINADA 600GR	MARINADO
25151	CARNE DESHEBRADA 300 GRS	VALOR AGREGAD
25163	CHORIZO 200	VALOR AGREGAD
25164	CHISTORRA 200	VALOR AGREGAD
2552	PRODUCTO PRUEBA	GRANEL
2632	CARNE	GRANEL
27025	CARNE MOLIDA 80/20 (GRANEL)	VALOR AGREGAD
27027	MOLIDA SUPREMA 90/10 (GRANEL)	VALOR AGREGAD
2710001	FULL SET	DESHUESE - PRO
27105	PULPA BOLA ( GRANEL )	GRANEL
27106	PULPA LARGA ( GRANEL )	GRANEL
27107	PULPA NEGRA (GRANEL)	DESHUESE - PRO
27109	DIEZMILLO ( GRANEL )	DESHUESE - PRO
27113	PECHO SIN HUESO (GRANEL)	GRANEL

Ver copia | Se encontraron 1248 coincidencias

### 3.3.2.1 Se abrirá la pantalla de *Baja de Artículo*.

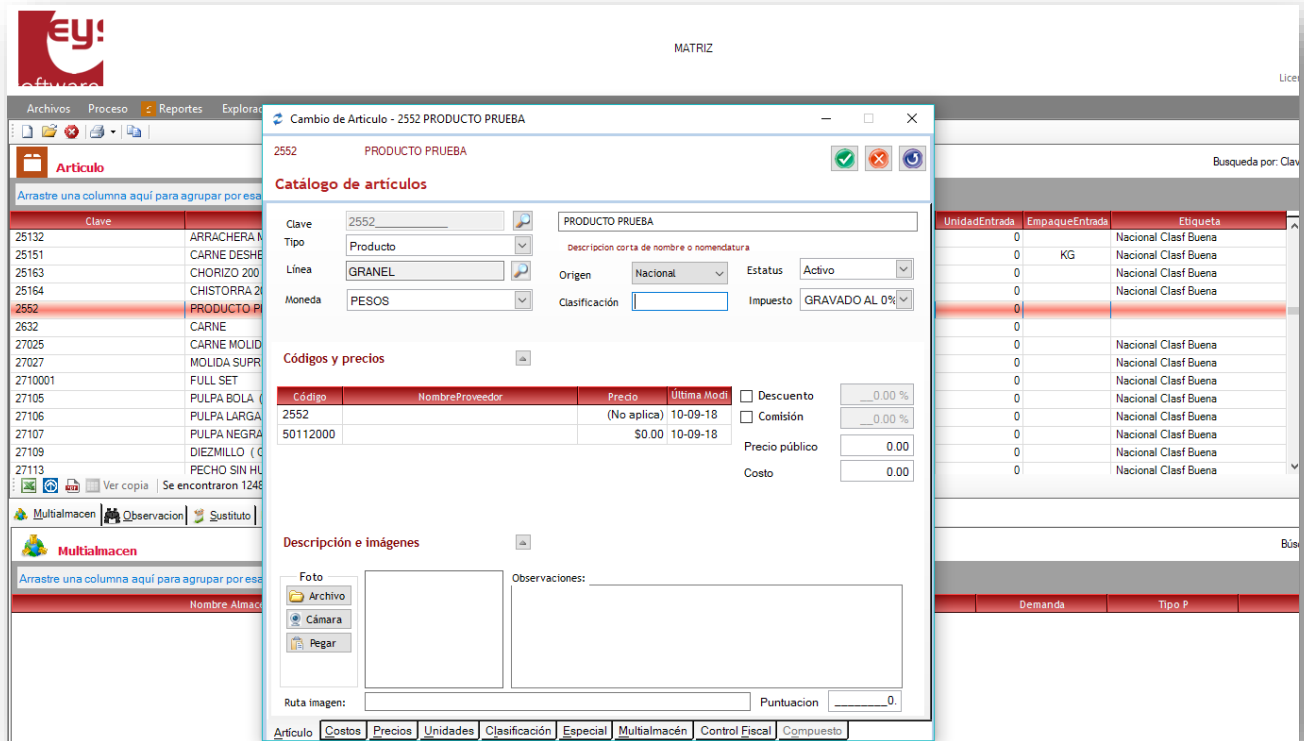

### 3.3.3 Dar clic en el botón para borrar el registro.

#### 3.3.3.1 Mostrará un mensaje de confirmación para eliminar.

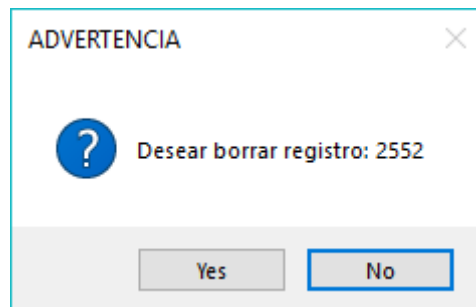

3.3.4 Clic en Yes, y el registro se eliminará.

3.3.4.1 Se mostrará un mensaje de éxito.

