



Manual de Usuario Commercia.NET

Módulo Orden de Compra

EYS Software
Calle Carmen #3850 Col. Residencias
CP. 21280, Mexicali Baja california
México
Tel. 554-54-59
<http://www.equiposistemas.net>

Contenido

1. Orden de Compra.....	3
2. Localización.....	3
3. Alta de Orden de Compra.....	4
SHIFT+F4.....	5
4. Modificación de Orden de Compra.....	12
5. Cancelación de Orden de Compra.....	16
6. Proveedores y Artículos.....	20
7. Utilerías.....	25
F5 – Pedido.....	27
F8-Observacion.....	28
F9- Ver Proveedores.....	29

1. Orden de Compra

Módulo de Commercia.NET que se utiliza para levantar pedidos de artículos que se desean comprar, convirtiéndolo en un alta de *orden de compra* dentro del sistema, seleccionando los artículos que se encuentran dentro de una lista e introduciendo la cantidad a solicitar de tal manera que pueda ser surtida por un proveedor el cual es definido dentro del proceso de la orden de compra.

2. Localización

Ingresar a la aplicación Commercia.NET, Proceso, Orden de Compra.

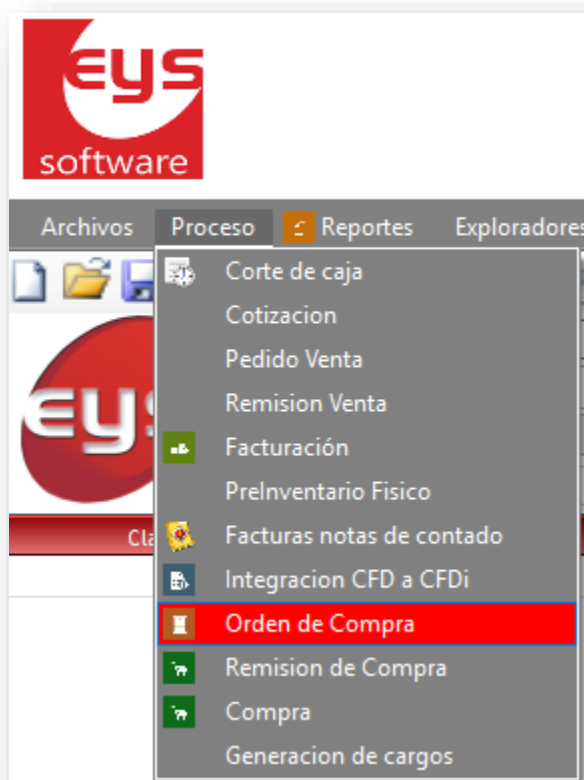

3. Alta de Orden de Compra

Al entrar al módulo de orden de compra, mostrará la una pantalla con un formulario principal el cual contiene la siguiente información:

- Proveedor a quien se le solicitara.
- Referencia del cliente.
- Almacén de donde se obtendrá el producto.
- Fecha de la orden de compra.
- Contacto e información de contactos.
- Concepto que indica la forma de pago de la venta.
- Moneda con la que se realizara el pago.
- Tipo de cambio.
- Saldo con el que cuenta dicho cliente.



Proveedor	<input type="text"/>	<input type="button" value="Buscar"/>
Referencia	03271549	<input type="button" value="▼"/>
Almacen	MATRIZ	<input type="button" value="▼"/>
Fecha	Tue 27/Mar/2018	<input type="button" value="▼"/>
Concepto	<input type="button" value="▼"/>	
Moneda	<input type="button" value="▼"/>	
T. Cambio	\$1.00	Saldo \$ 0.00 <input type="button" value="▼"/>

Seleccionar Proveedor dando clic en el botón de buscar . Mostrará una ventana con la lista de proveedores disponibles.

Consulta

Proveedor

Busqueda por: Nombre Comercial

Arrastre una columna aquí para agrupar por esa columna

ProveedorId	Nombre Comercial	Razon Social	Telefono	Fax	Email
0001	Ganadera	Ganadera	(999)925-		
0002	Pablo Díaz	Pablo Díaz	(999)685-		
0003	Productos Alimenticios	Productos Alimenticios S.A. de C.V	(999)357-		
0004	Pedro Zepeda	Pedro Zepeda	(693)357-		
0005	Producciones Agropec	Producciones Agropecuarias S.A.	(574)257-		
0006	Producto Ganadero S.	Producto Ganadero S.A. de CV	(852)369-		
0007	Profesionales en Gastr	Profesionales en Gastronomía SA	(951)357-		
0008	Pedro Gonzalez	Pedro Gonzalez	(931)379-		
0009	Raúl Flores	Raúl Flores	(254)987-		
0010	Alimentos SA de CV	Alimentos SA de CV	(831)256-		

Ver copia | Se encontraron 10 coincidencias | Ver consultas Principal

Seleccionar un proveedor de la lista y presionar Enter. Como se podrá visualizar en el formulario anterior se abran cargado los datos del proveedor seleccionado.

Archivos Proceso Reportes Exploradores Utilerias Ayuda Salir

Panel

EYS

Proveedor: 0001 Ganadera

Referencia: 000103271558 Concepto: Cred. M.N.

Almacen: MATRIZ Moneda: PESOS

Fecha: Tue 27/Mar/2018 T. Cambio: \$1.00 Saldo: \$ 0.00

Nota: Es posible cambiar el campo **Concepto** del formulario junto con el tipo de moneda que se desea utilizar.

SHIFT+F4

Existe la posibilidad de acceder a los artículos que contiene el proveedor que se ha seleccionado para la orden de compra. Para ello una vez seleccionado el proveedor se debe presionar F4, o

bien ir al menú Utilerías que se encuentra en la parte derecha de la venta y dar clic en F4-Articulos por Proveedor.

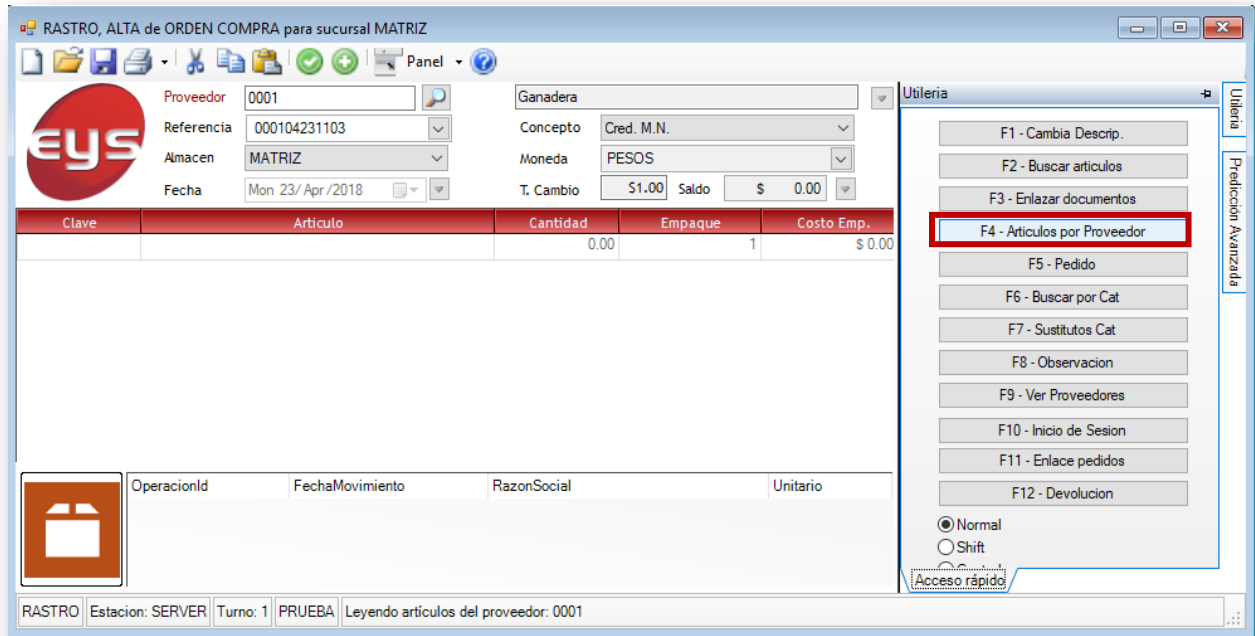

Una vez ahí dar clic en F4-Articulos por Proveedor, abrirá la ventana con la lista de artículos que contiene el proveedor seleccionado.

Artículo

Búsqueda por: Todas

Arrastre una columna aquí para agrupar por esa columna

Clave	Descripcion	Linea	Moneda	Disponible	Unidad	Proveedor	AliasExtern
001	NOVILLO		PESOS	1.00		CATALO	
GBC0001	GANADO BOVINO PINTO	CD	PESOS	5.00		CATALO	
						CATALO	
						CATALO	
						CATALO	00000000
						CATALO	001
						CATALO	00100000
						CATALO	00100000
						CATALO	00100000

Ver copia
 Se encontraron 2 coincidencias
 Ver consultas
 Principal

Multialmacen

Búsqueda por: Todas

Arrastre una columna aquí para agrupar por esa columna

Nombre Almacen	Existencia	X Surtir	X Recibir	Demanda	Tipo P	Ult compra	Ult venta	Ubicacion
MATRIZ	1.00	0.00	8.00	0.00		29/Mar/2018		
CALEXICO WAREHOUSE	0.00	0.00	0.00	0.00				
CARNES	0.00	0.00	0.00					

Se encontraron 4 coincidencias
 Ver consultas
 Multialmacen

Total = 1.00

Seleccionar el artículo deseado para continuar con el proceso.

Una vez capturados los datos anteriores, en la tabla inferior se mostraran los siguientes campos:

- Clave del artículo.
- Nombre del artículo.
- Cantidad de artículos.
- Tipo de empaque de presentación de producto.
- Costo del Empaque.
- Costo Unitario del artículo. Presenta el último costo al que se le compro al proveedor.
- Total sin IVA del artículo seleccionado.
- Total con IVA del artículo seleccionado.

Clave	Artículo	Cantidad	Empaque	Costo Emp.	Costo U.	Total c/ IVA	Total c/ IVA
		0.00	1	\$ 0.00	\$ 0.00	\$ 0.00	\$ 0.00

Posicionarse en el campo **Clave** y presionar la tecla **F2**.

Abrirá una ventana con la lista de artículos disponibles para la orden de compra.

Artículo

Busqueda por: Moneda

Arrastre una columna aquí para agrupar por esa columna

Clave	Descripcion	Linea	Moneda	Disponi	Unidad	Unidad	Empaq	Ubicacion
001	NOVILLO		PESOS	0.00	KG	0		
1	PULPA LARGA	Producto e	PESOS	694.0	KG	315	LB	
10	CHAMORRO	Producto b	PESOS	999.0	KG	0		
100	CH STRIP LOIN OX1(FRES	Producto b	PESOS	943.0	KG	0		
1000	EMPAQUE DE VISCERAS	INYECCIO	PESOS	999.0	PZ	0		
101	RIB FINGER (FROZEN BNL	Producto b	PESOS	0.00	KG	0		
102	HIGADO DE RES	VISCERA	PESOS	6.00	KG	0		
103	SHORT RIB BONE IN	Producto b	PESOS	994.0	KG	0		
104	CARROPA	Producto b	PESOS	0.00	KG	0		

Ver copia | Se encontraron 566 coincidencias en la tabla Principal | Ver consultas Principal

Multialmacén

Observacion | Sustituto

Búsqueda por: Todas

Arrastre una columna aquí para agrupar por esa columna

Nombre Almacén	Existencia	X Surtir	X Recibir	Demanda	Tipo P	Ult compra	Ult venta	Ubicacion
MATRIZ	693.00	0.00	2.00	0.00	F		27/Mar/2018	
NACIONAL EN CONSERVADOR	0.00	0.00	0.00	0.00				
NACIONAL CONGELADO	2.00	2.00	0.00	0.00				
PUNTO DE VENTA	0.00	0.00	0.00	0.00				
CAJAS INCOMPLETAS	0.00	0.00	0.00	0.00				
RETENIDO CONGELADO	0.00	0.00	0.00	0.00				
PRODUCCION EN PROCESO	2.00	1.00	0.00	0.00				
Total = 697.00								

Se encontraron 7 coincidencias | Ver consultas Multialmacén

Seleccionar artículo y presionar Enter, este artículo se agregará a la tabla de la orden de compra. Se deberá capturar la cantidad de artículos, seleccionar el empaque e introducir el costo de empaque y el unitario.

Cantidad	Empaque	Costo Emp.	Costo U.
2.00	1X 1 CJ	\$ 12.000	\$ 12.00
0.00	1	\$ 0.000	\$ 0.00

Una vez capturado lo anterior, se deberá dar enter para completar el proceso de la orden de compra. Mostrará la siguiente ventana con los detalles de la orden de compra realizada.

Cierre documento compra

Fecha Entrega: 11/ Apr /2018

Almacen de transferencia: MATRIZ

Número de factura:

Tipo de Documento: Documento

☒ Enviar documento
☒ Indicador financiero
☒ Genera cambio de precios

☒ Afecta inventario
☒ Genera etiquetas

Subtotal: \$24.00

Descuento: 0.00

Impuesto: 0.00

Flete: 0.00

Otros: 0.00

Retencion IVA: \$0.00

Retencion ISR: \$0.00

TOTAL: \$24.00

Aceptar

Cancelar

Pago Plazos

Entregar a

Observaciones

Mensaje:

Dar clic en Aceptar. Deberá mostrar un mensaje de documento grabado correctamente.

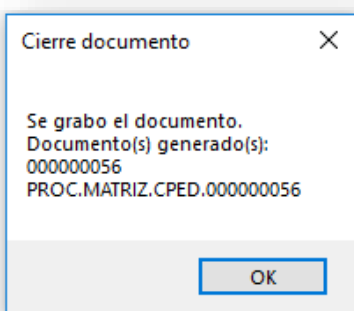

Al dar clic en OK, aparecerá un mensaje con la opción de enviar el documento creado por correo electrónico y en un formato específico.

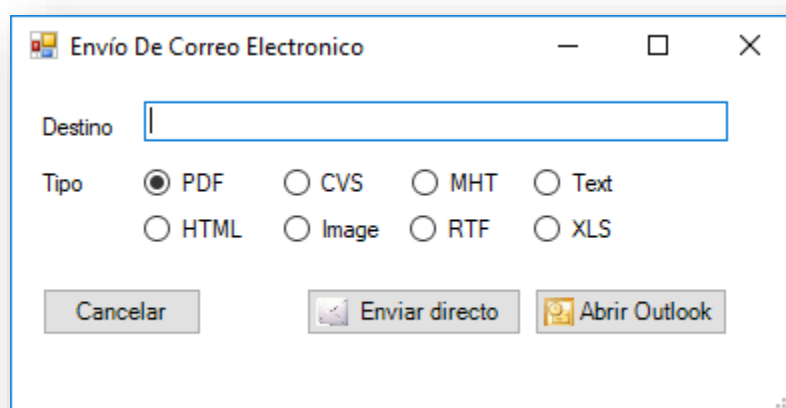

Después de esto se podrá visualizar el documento con la orden de compra creada.



Orden de Compra

Numero: 000000056

Proveedor: Clave Proveedor: 0001 Ganadera Calle 1, 3011 99999 Fax. Tel. (999)925-2960 Contacto: Ganadera	Facturar a: Contacto: Tel. Fax.	Entregar en: Contacto: Tel. Fax.
--------------------------------------------------------------------------------------------------------------------------------------------------------	--------------------------------------------------------------------------------	---------------------------------------------------------------------------------

Fecha de entrega requerida:

Clave	Descripción	Cantidad	Unidad	Costo / Unidad	Total / Linea
1	PULPA LARGA	2	KG	12.00	\$24.00

SUB-TOTAL \$24.00

I.V.A. \$0.00

TOTAL \$24.00

VEINTICUATRO PESOS CON 00/100.-

4. Modificación de Orden de Compra

Para llevar a cabo la modificación de una orden de compra realizada, ir a Explorador Compras – Documento – Proveedor.

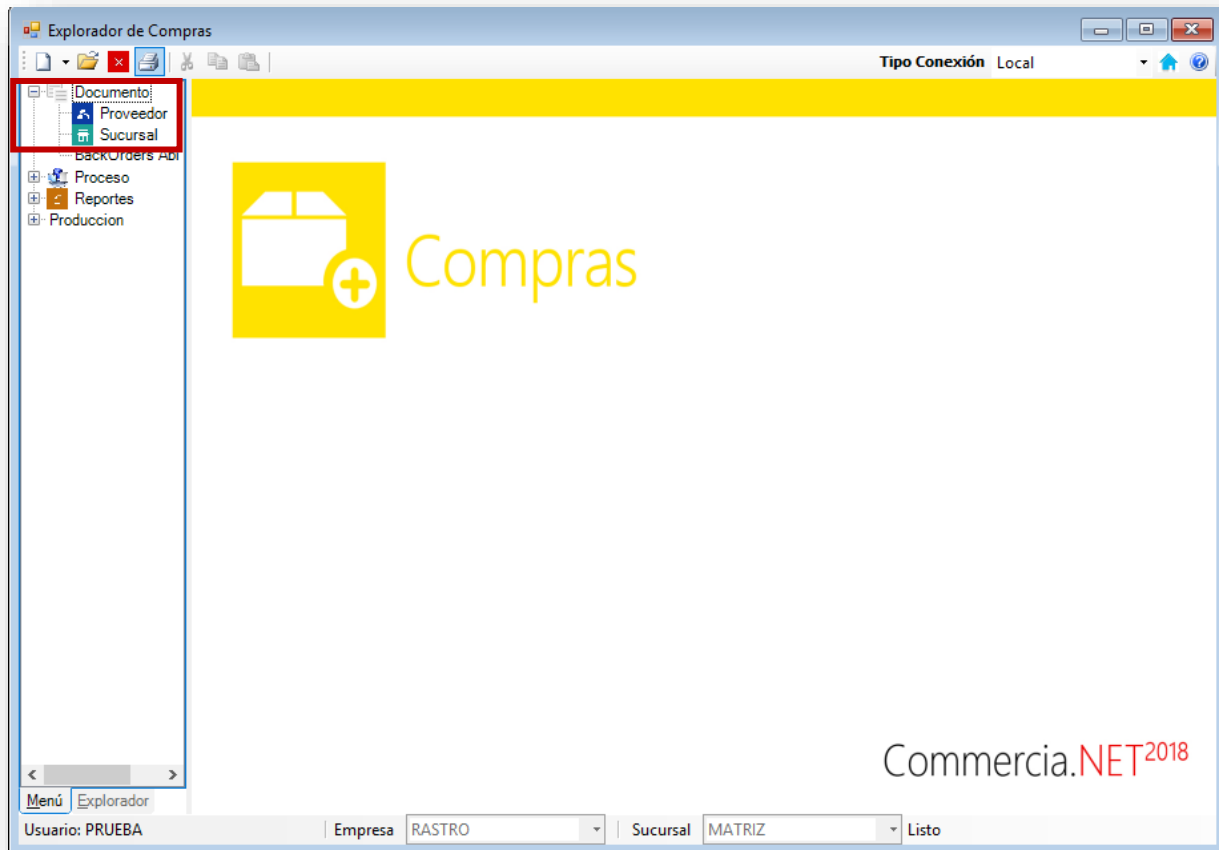

Seleccionar Proveedor, abrirá la lista de proveedores registrados en el sistema, una vez ahí seleccionar el registro del proveedor al que se desea modificar alguna orden de compra. Las órdenes de compra del proveedor seleccionado se mostraran en la parte inferior.

Para obtener solo las órdenes de compra del proveedor en el filtro de *Ver consultas* se deberá seleccionar *Pedido*.

Explorador de Compras

Tipo Conexión: Local

Busqueda por: Razon Social

Arrastre una columna aquí para agrupar por esa columna

Clave	Nombre	Razon Social	Saldo	Limite Credito	Moned	Compra Minima	Tipo	Clasificad
0001	Ganadera	Ganadera	\$0.00	\$0.00	PESO	5		
0002	Javier Ruiz	Javier Ruiz	\$0.00	\$0.00	PESO	5		
0003	Productos Alimenticios y Agrope	Productos Alime	\$0.00	\$0.00	PESO	5		
0004	Oscar Fuentes	Oscar Fuentes	\$0.00	\$0.00	PESO	5		
0005	Producciones Agropecuarias S.	Producciones Ag	\$0.00	\$0.00	DOLA	5		
0006	Producto Ganadero S.A. de CV	Producto Ganad	\$0.00	\$0.00	PESO	5		
0007	Profesionales en Gastronomía S	Profesionales en	\$0.00	\$0.00	PESO	5		
0008	Francisco Puente	Francisco Puent	\$0.00	\$0.00	PESO	5		
0009	Raúl Flores	Raúl Flores	\$0.00	\$0.00	PESO	5		

Ver copia | Se encontraron 10 coincidencias

Ver consultas: Principal

Documento

Busqueda por: Todas

Fecha Ini: 23\Jan\2018 | Leer datos

Fecha Fin: 23\Apr\2018 | Ver más

Arrastre una columna aquí para agrupar por esa columna

Sel	FechaDocumento	Total	Usuario	EstatusI	Estatus	Folio	TipoReferencia
<input type="checkbox"/>	02/07/2018	\$870.00	PRUEBA	A0	Capturado	000000002	
<input type="checkbox"/>	02/07/2018	\$406.00	PRUEBA	A0	Capturado	000000003	
<input type="checkbox"/>	02/08/2018	\$1,740.00	PRUEBA	A0	Capturado	000000007	
<input type="checkbox"/>	02/10/2018	\$928.00	PRUEBA	A0	Capturado	000000011	

Se encontraron 34 coincidencias

Ver consultas: **Pedido**

Menú | Explorador | Generar | Estado

Usuario: PRUEBA | Empresa: RASTRO | Sucursal: MATRIZ | Listo

Se deberá seleccionar una orden de compra de la lista y posteriormente dar clic deberá sobre la misma ahí se podrá encontrar la opción de modificar.

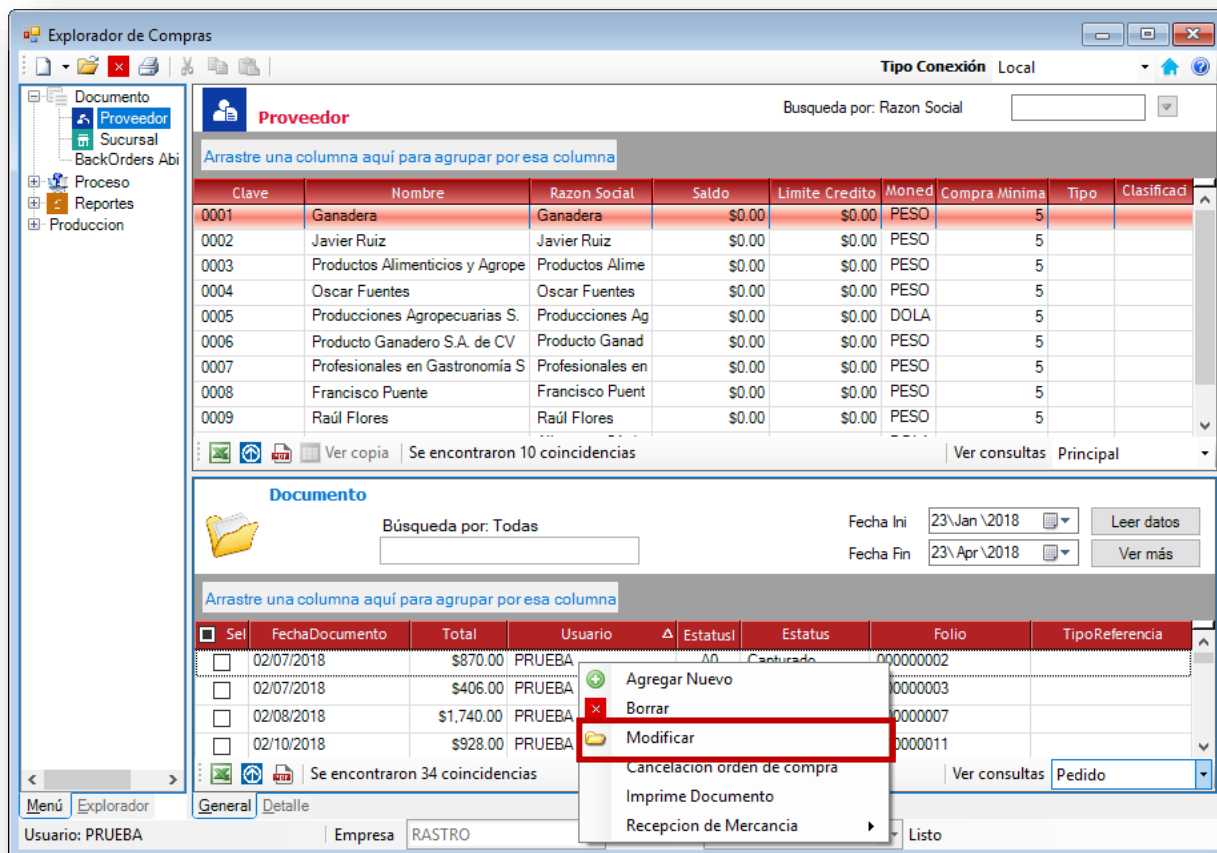

Es importante seleccionar la casilla  de la orden de compra que se modificara ya que de lo contrario mostrara el siguiente aviso.

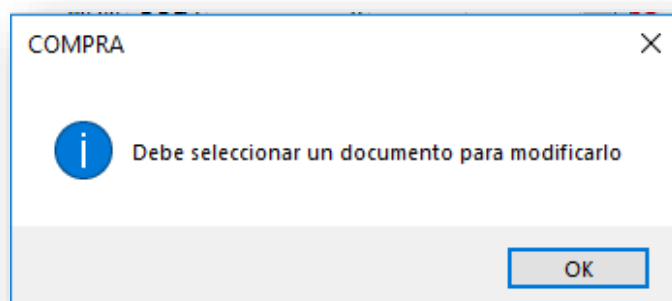

Seleccionar la casilla y dar clic en modificar y abrirá la ventana donde se encuentra a detalle los artículos capturados de la orden de compra.

RASTRO, CAMBIO de ORDEN COMPRA para sucursal MATRIZ

eys

Proveedor: 0001 Ganadera
Referencia: 000102071028 Concepto: Cred. M.N.
Almacen: MATRIZ Moneda: PESOS
Fecha: Mon 23/Apr/2018 T. Cambio: \$1.00 Saldo: \$ 0.00

Clave	Artículo	Cantidad	Empaque	Costo Emp.	Costo U.	Total s/ IVA	Total c/ IVA
GBC0001	GANADO BOVINO PINTO	10.00	1X 1 KG	\$ 75.000	\$ 75.00	\$ 750.00	\$ 870.000
		0.00	1	\$ 0.000	\$ 0.00	\$ 0.00	\$ 0.000

OperacionId: FechaMovimiento: RazonSocial: Unitario:

Subtotal: \$750.00
Impuesto: \$120.00
TOTAL: \$870.00

RASTRO Estacion: SERVER Turno: 1 PRUEBA Listo

Modificar la información requerida de la orden de compra, presionar enter hasta terminar con el proceso, mostrara la siguiente ventana donde se deberá comprobar la información de la orden de compra.

Cierre documento compra

Fecha Entrega: 22/Feb/2018
Almacen de transferencia: MATRIZ
Número de factura:
Tipo de Documento: Documento

Enviar documento: ☒ Afecta inventario: ☒
Indicador financiero: ☒ Genera etiquetas: ☐
Genera cambio de precios: ☒

Subtotal: \$975.00
Descuento: 0.00
Impuesto: \$156.00
Irete: 0.00
Otros: 0.00
Retencion IVA: \$0.00
Retencion ISR: \$0.00
TOTAL: \$1,131.00

Observaciones:

Mensaje:

Dar clic en aceptar para cerrar el documento de la orden de compra. Deberá mostrar un mensaje de éxito en el cierre del documento.

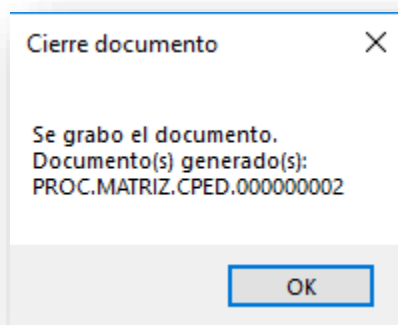

5. Cancelación de Orden de Compra

Al igual que la modificación de una orden de compra, para poder cancelarla es necesario ingresar a Explorador Compras, Documento-Proveedor.

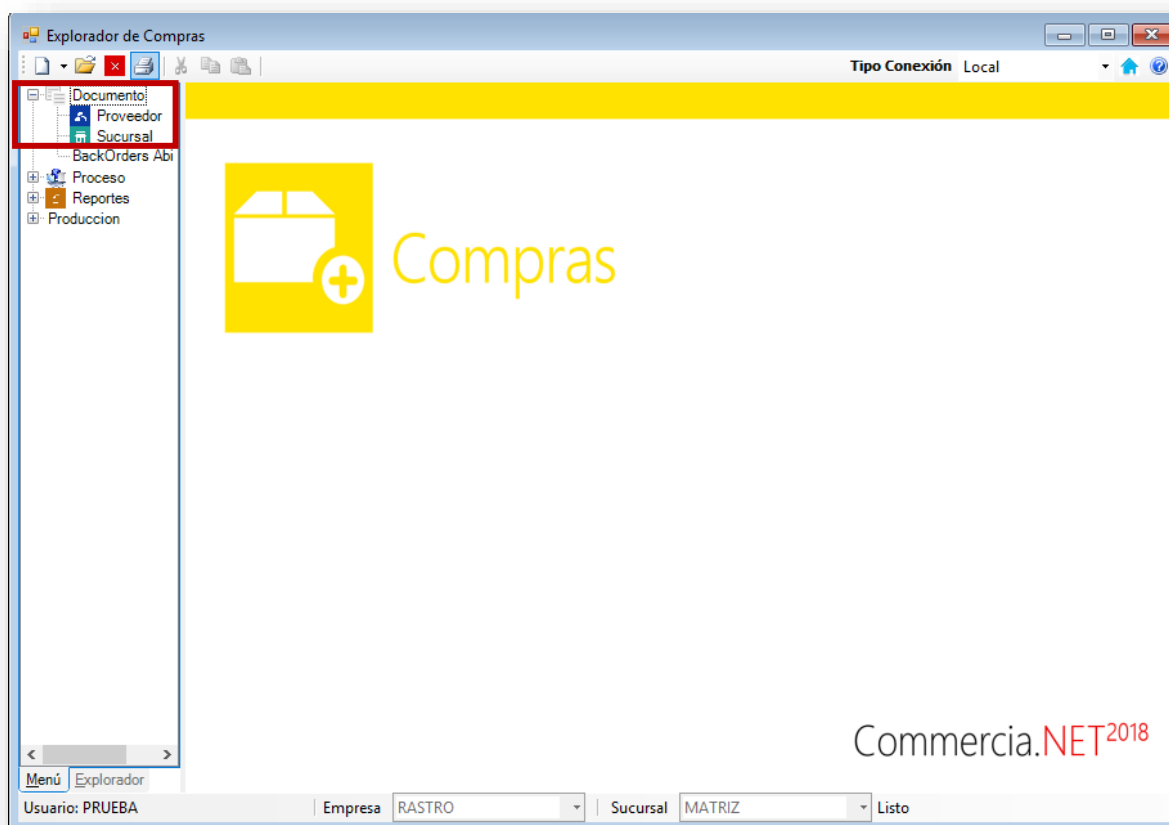

Seleccionar Proveedor, abrirá la lista de proveedores registrados en el sistema, una vez ahí seleccionar el registro del proveedor al que se desea modificar alguna orden de compra. Las órdenes de compra del proveedor seleccionado se mostraran en la parte inferior.

Para obtener solo las órdenes de compra del proveedor en el filtro de *Ver consultas* se deberá seleccionar *Pedido*.

Explorador de Compras

Tipo Conexión: Local

Busqueda por: Razon Social

Arrastre una columna aquí para agrupar por esa columna

Clave	Nombre	Razon Social	Saldo	Limite Credito	Moned	Compra Minima	Tipo	Clasificad
0001	Ganadera	Ganadera	\$0.00	\$0.00	PESO	5		
0002	Javier Ruiz	Javier Ruiz	\$0.00	\$0.00	PESO	5		
0003	Productos Alimenticios y Agrope	Productos Alime	\$0.00	\$0.00	PESO	5		
0004	Oscar Fuentes	Oscar Fuentes	\$0.00	\$0.00	PESO	5		
0005	Producciones Agropecuarias S.	Producciones Ag	\$0.00	\$0.00	DOLA	5		
0006	Producto Ganadero S.A. de CV	Producto Ganad	\$0.00	\$0.00	PESO	5		
0007	Profesionales en Gastronomía S	Profesionales en	\$0.00	\$0.00	PESO	5		
0008	Francisco Puente	Francisco Puent	\$0.00	\$0.00	PESO	5		
0009	Raúl Flores	Raúl Flores	\$0.00	\$0.00	PESO	5		

Ver copia | Se encontraron 10 coincidencias

Ver consultas: Principal

Documento

Búsqueda por: Todas

Fecha Ini: 23\Jan\2018 | Leer datos

Fecha Fin: 23\Apr\2018 | Ver más

Arrastre una columna aquí para agrupar por esa columna

Sel	FechaDocumento	Total	Usuario	EstatusI	Estatus	Folio	TipoReferencia
<input type="checkbox"/>	02/07/2018	\$870.00	PRUEBA	A0	Capturado	000000002	
<input type="checkbox"/>	02/07/2018	\$406.00	PRUEBA	A0	Capturado	000000003	
<input type="checkbox"/>	02/08/2018	\$1,740.00	PRUEBA	A0	Capturado	000000007	
<input type="checkbox"/>	02/10/2018	\$928.00	PRUEBA	A0	Capturado	000000011	

Se encontraron 34 coincidencias

Ver consultas: **Pedido**

Menú | Explorador | Generar | Estado

Usuario: PRUEBA | Empresa: RASTRO | Sucursal: MATRIZ | Listo

Se deberá seleccionar una orden de compra de la lista y posteriormente dar clic deberá sobre la misma ahí se podrá encontrar la opción de Cancelar.

Explorador de Compras

Tipo Conexión: Local

Busqueda por: Razon Social

Arrastre una columna aquí para agrupar por esa columna

Clave	Nombre	Razon Social	Saldo	Limite Credito	Moned	Compra Minima	Tipo	Clasificad
0001	Ganadera	Ganadera	\$0.00	\$0.00	PESO	5		
0002	Javier Ruiz	Javier Ruiz	\$0.00	\$0.00	PESO	5		
0003	Productos Alimenticios y Agrope	Productos Alime	\$0.00	\$0.00	PESO	5		
0004	Oscar Fuentes	Oscar Fuentes	\$0.00	\$0.00	PESO	5		
0005	Producciones Agropecuarias S.	Producciones Ag	\$0.00	\$0.00	DOLA	5		
0006	Producto Ganadero S.A. de CV	Producto Ganad	\$0.00	\$0.00	PESO	5		
0007	Profesionales en Gastronomía S	Profesionales en	\$0.00	\$0.00	PESO	5		
0008	Francisco Puente	Francisco Puent	\$0.00	\$0.00	PESO	5		
0009	Raúl Flores	Raúl Flores	\$0.00	\$0.00	PESO	5		

Ver copia | Se encontraron 10 coincidencias | Ver consultas Principal

Documento

Busqueda por: Todas

Fecha Ini: 23\Jan\2018 | Leer datos

Fecha Fin: 23\Apr\2018 | Ver más

Arrastre una columna aquí para agrupar por esa columna

Sei	FechaDocumento	Total	Usuario	Estatus	Folio	TipoReferencia
<input type="checkbox"/>	02/07/2018	\$870.00	PRUEBA	Cancelado	000000002	
<input type="checkbox"/>	02/07/2018	\$406.00	PRUEBA		000000003	
<input type="checkbox"/>	02/08/2018	\$1,740.00	PRUEBA		000000007	
<input type="checkbox"/>	02/10/2018	\$928.00	PRUEBA		00000011	

Se encontraron 34 coincidencias | Ver consultas Pedido

Menú | Explorador | General | Detalle

Usuario: PRUEBA | Empresa: RASTRO

Context Menu Options:

- Agregar Nuevo
- Borrar
- Modificar
- Cancelacion orden de compra**
- Imprime Documento
- Recepcion de Mercancia

Dar clic en Cancelación orden de compra y mostrará la siguiente ventana donde se deberá comprobar la información de la orden de compra para poder cerrar el documento.

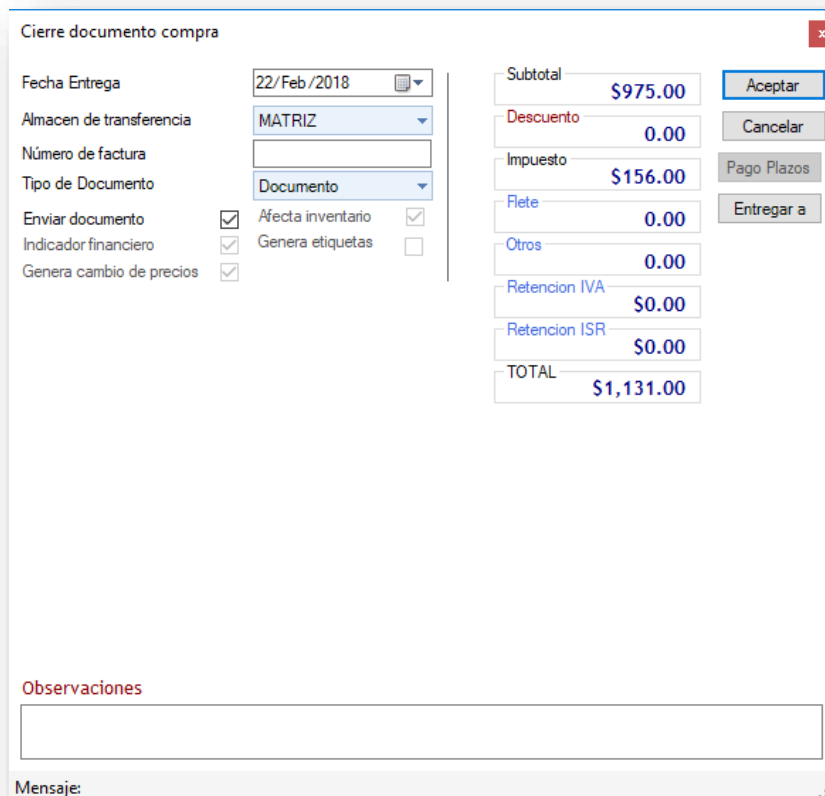

Cerrar documento compra	
Fecha Entrega	22/Feb/2018
Almacén de transferencia	MATRIZ
Número de factura	
Tipo de Documento	Documento
Enviar documento	<input checked="" type="checkbox"/> Afecta inventario <input checked="" type="checkbox"/>
Indicador financiero	<input checked="" type="checkbox"/> Genera etiquetas <input type="checkbox"/>
Genera cambio de precios	<input checked="" type="checkbox"/>

Resumen	
Subtotal	\$975.00
Descuento	0.00
Impuesto	\$156.00
Flete	0.00
Otros	0.00
Retencion IVA	\$0.00
Retencion ISR	\$0.00
TOTAL	\$1,131.00

Observaciones

Mensaje:

Dar clic en Aceptar para finalizar y mostrara un mensaje de éxito de cierre de documento.

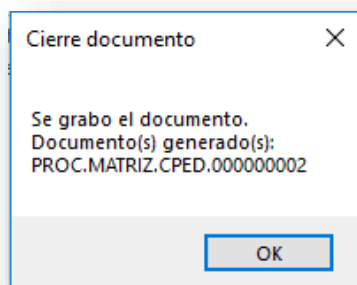

6. Proveedores y Artículos

Para llevar a cabo la asignación de artículos a un proveedor, es necesario ingresar a Menú Principal, Archivo-Artículo.

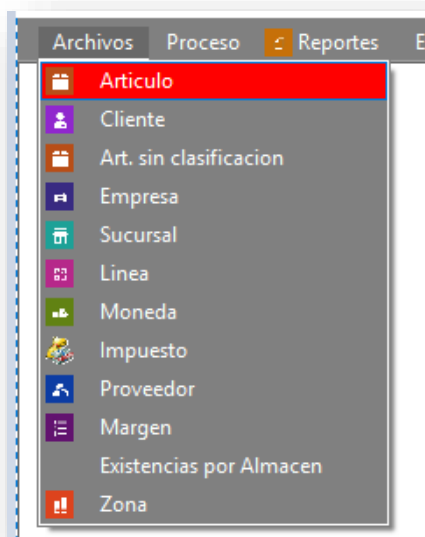

Clave	Descripcion	Linea	Moneda	Disponi	Unidad	Unidad	Empaq	Ubicacion
001	NOVILLO		PESOS	1.00	KG	0		
1	PULPA LARGA	Producto ex	PESOS	0.00	KG	0	LB	
10	CHAMORRO	Producto ba	PESOS	987.00	KG	0		
100	CH STRIP LOIN OX1(FRES)	Producto ba	PESOS	943.00	KG	0		
1000	EMPAQUE DE VISCERAS	INYECCIO	PESOS	999.00	PZ	0		
101	RIB FINGER (FROZEN BNL	Producto ba	PESOS	0.00	KG	0		
102	HIGADO DE RES	VISCERA R	PESOS	6.00	KG	0		
103	SHORT RIB BONE IN	Producto ba	PESOS	994.00	KG	0		

Ver copia | Se encontraron 566 coincidencias

Seleccionar un artículo de la lista y presionar enter, abrirá la venta de cambio de artículo, ir a la pestaña de clasificación. Se mostrará la lista de códigos de productos asignados a proveedores.

Cambio de Artículo - 126 TRIPA DE LECHE

126 TRIPA DE LECHE

Catálogo de artículos

Familias

Abrir lista Abrir árbol Eliminar

Familiald	Orden	Nombre	Descripción
▶ A.C	0	CLASIFICACION ARTICULOS	
A.C.01	0	NACIONAL	
A.C.01.01	0	FRESCO	
A.C.01.01.03	0	VISCERAS	
A.C.01.01.03.	0	VISCERAS VERDES	

Códigos de Producto

Agregar alias de producto **Agregar código proveedor** Agregar código cliente Agregar código SAT Eliminar

Origen	NombreProveedor	AliasExterno	Precio	Ultima Modificaci	Tipo
▶ CATALO		001000507	(No	01/04/2014	C
EAN13		07503021539328	(No	04/06/2016	C
SORIAN		1000000000507	(No	01/04/2014	C
WCULIA		9329711	(No	01/04/2014	C
CATALO		126	\$1.0	11/23/2013	C

Clasificación ▼

Fabricante  Clasificación Clasificación 3 Clasifica IEPS

Artículo Costos Precios Unidades **Clasificación** Especial Multialmacén Compuesto

Clic en Agregar código proveedor, abrirá una lista donde se deberá seleccionar el proveedor que obtendrá este producto.

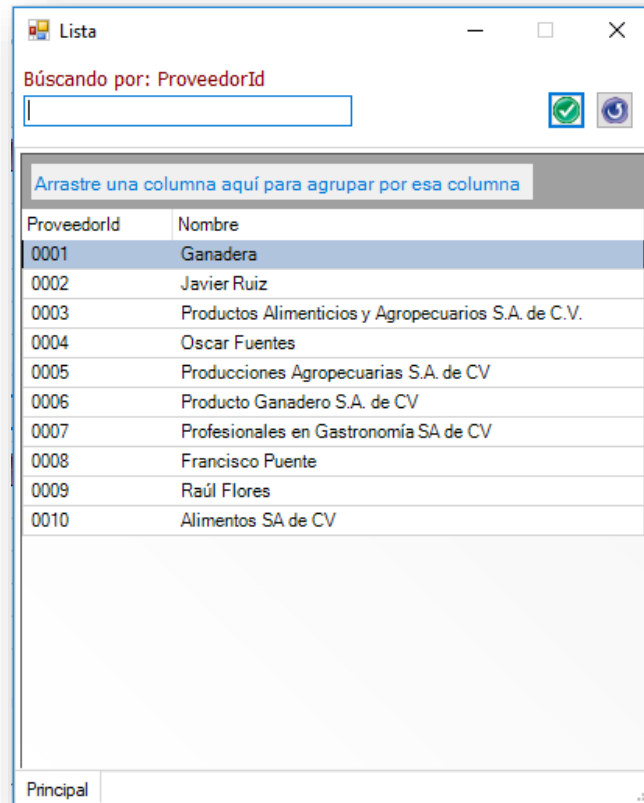

Seleccionar el proveedor y dar clic en el botón de color verde para guardar cambios.
El proveedor seleccionado pasara a la lista de proveedores que contienen dicho artículo.

Cambio de Artículo - 126 TRIPA DE LECHE

126 TRIPA DE LECHE

Catálogo de artículos

Familias

Abrir lista Abrir árbol Eliminar

Familiald	Orden	Nombre	Descripción
▶ A.C	0	CLASIFICACION ARTICULOS	
A.C.01	0	NACIONAL	
A.C.01.01	0	FRESCO	
A.C.01.01.03	0	VISCERAS	
A.C.01.01.03.	0	VISCERAS VERDES	

Códigos de Producto

Agregar alias de producto Agregar código proveedor Agregar código cliente Agregar código SAT Eliminar

Origen	NombreProveedor	AliasExterno	Precio	Ultima Modificaci	Tipo
CATALO		001000507	(No	01/04/2014	C
EAN13		07503021539328	(No	04/06/2016	C
SORIAN		1000000000507	(No	01/04/2014	C
WCULIA		9329711	(No	01/04/2014	C
CATALO		126	\$1.0	11/23/2013	C
▶ 0001	Ganadera	126	0	04/23/2018	P

Clasificación ▼

Fabricante  Clasificación Clasificación 3 Clasifica IEPS

Artículo Costos Precios Unidades Clasificación Especial Multialmacén Compuesto

7. Utilerías

En el proceso de orden de compra se encuentra un menú de Utilerías, donde se pueden realizar funciones del proceso de la orden de compra, este menú se encuentra de lado derecho de la pantalla.

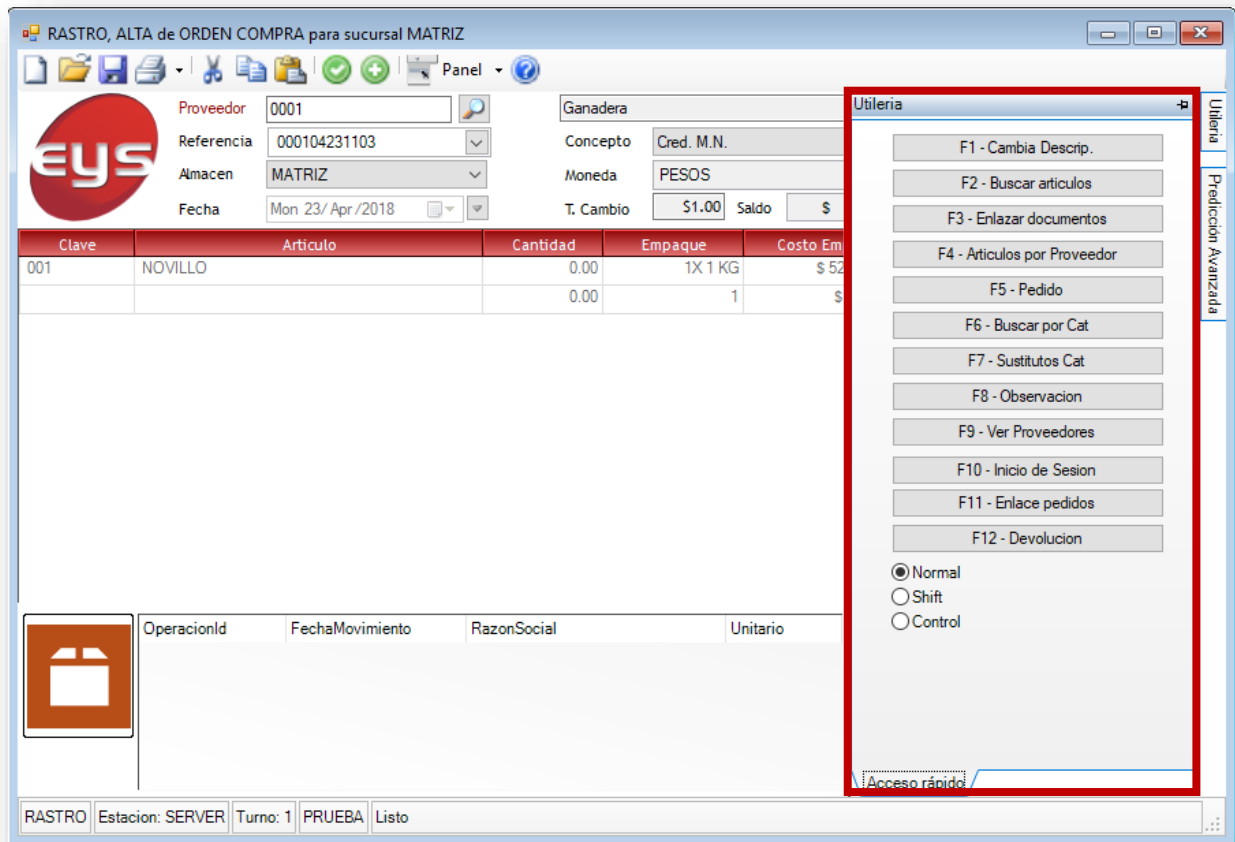

Es importante saber que no todas las utilerías están habilitadas para el usuario. En este caso la orden de compra cuenta con la utilería **F2**, en esa utilería se pueden buscar los artículos que se van a agregar a la orden de compra sin necesidad de estar posicionados en el campo clave de la tabla. Se presiona **F2-Búsqueda de artículos** y mostrará la siguiente pantalla.

Artículo

Artículo

Búsqueda por: Todas

Arrastre una columna aquí para agrupar por esa columna

Clave	Descripcion	Linea	Moneda	Disponi	Unidad	Unidad	Empaq	Ubicacion
001	NOVILLO		PESOS	1.00	KG	0		
1	PULPA LARGA	Producto e	PESOS	0.00	KG	0	LB	
10	CHAMORRO	Producto b	PESOS	987.0	KG	0		
100	CH STRIP LOIN OX1(FRES	Producto b	PESOS	943.0	KG	0		
1000	EMPAQUE DE VISCERAS	INYECCIO	PESOS	999.0	PZ	0		
101	RIB FINGER (FROZEN BNL	Producto b	PESOS	0.00	KG	0		
102	HIGADO DE RES	VISCERA	PESOS	6.00	KG	0		
103	SHORT RIB BONE IN	Producto b	PESOS	994.0	KG	0		
104	CABERRIA	Producto b	PESOS	0.00	KG	0		

Ver copia

Se encontraron 566 coincidencias en la tabla Principal

Ver consultas

Principal

Multialmacen

Observacion

Sustituto

Especificaciones

Multialmacen

Búsqueda por: Todas

Arrastre una columna aquí para agrupar por esa columna

Nombre Almacen	Existencia	X Surtir	X Recibir	Demanda	Tipo P	Ult compra	Ult venta	Ubicacion
MATRIZ	1.00	0.00	8.00	0.00		29/Mar/2018		
CALEXICO WAREHOUSE	0.00	0.00	0.00	0.00				
CARNES	0.00	0.00	0.00					

Total = 1.00

Se encontraron 3 coincidencias

Ver consultas

Multialmacen

De aquí mismo se podrán seleccionar los artículos para la orden de compra.

F4-Articulos del Proveedor

Como se mencionó anteriormente la utilería F4 es funcional para el momento de querer seleccionar los artículos que contiene el proveedor, una vez dando clic en F4 mostrará la ventana con los artículos pertenecientes al proveedor como se muestra a continuación.

Articulo

Búsqueda por: Todas

★ 🔍 ↕ ▶

Arrastre una columna aquí para agrupar por esa columna

Clave	Descripcion	Linea	Moneda	Disponible	Unidad	Proveedor	AliasExtern
001	NOVILLO		PESOS	1.00		CATALO	
GBC0001	GANADO BOVINO PINTO	CD	PESOS	5.00		CATALO	
						CATALO	
						CATALO	
						CATALO	00000000
						CATALO	001
						CATALO	00100000
						CATALO	00100000

Ver copia | Se encontraron 2 coincidencias

Ver consultas Principal

Multialmacen

Búsqueda por: Todas

▼

Arrastre una columna aquí para agrupar por esa columna

Nombre Almacen	Existencia	X Surtir	X Recibir	Demanda	Tipo P	Ult compra	Ult venta	Ubicacion
MATRIZ	1.00	0.00	8.00	0.00		29/Mar/2018		
CALEXICO WAREHOUSE	0.00	0.00	0.00	0.00				
CARNES	0.00	0.00	0.00					

Se encontraron 4 coincidencias

Ver consultas Multialmacen

Total = 1.00

Desde esta ventana se podrán seleccionar los artículos para la orden de compra.

F5 – Pedido

La utilería F5 funciona para realizar un pedido de artículos que se compraran pero aun no será pagado por el cliente.

Presionar F5 y se podrá observar los artículos capturados como un pedido.

Clave	Artículo	Cantidad	Empaque	Costo Emp.	Costo U.	Total s/ IVA	Total c/ IVA
001	NOVILLO	0.00	1X 1 KG	\$ 525.000	\$ 525.00	\$ 0.00	\$ 0.000
001	NOVILLO	0.00	1X 1 KG	\$ 525.000	\$ 525.00	\$ 0.00	\$ 0.000
		0.00	1	\$ 0.000	\$ 0.00	\$ 0.00	\$ 0.000

F8-Observacion

La utilería F8 es sirve para poder introducir una observación necesaria en la orden de compra. Dar clic en F8 y abrirá la siguiente ventana donde se darán de alta las observaciones.

F9- Ver Proveedores

La utilidad F9 funciona para ver de manera directa la lista de proveedores disponibles en el sistema disponibles para la realización de órdenes de compra.

Dar clic en F9 y abrirá la ventana con la lista de proveedores como se muestra en la siguiente imagen.

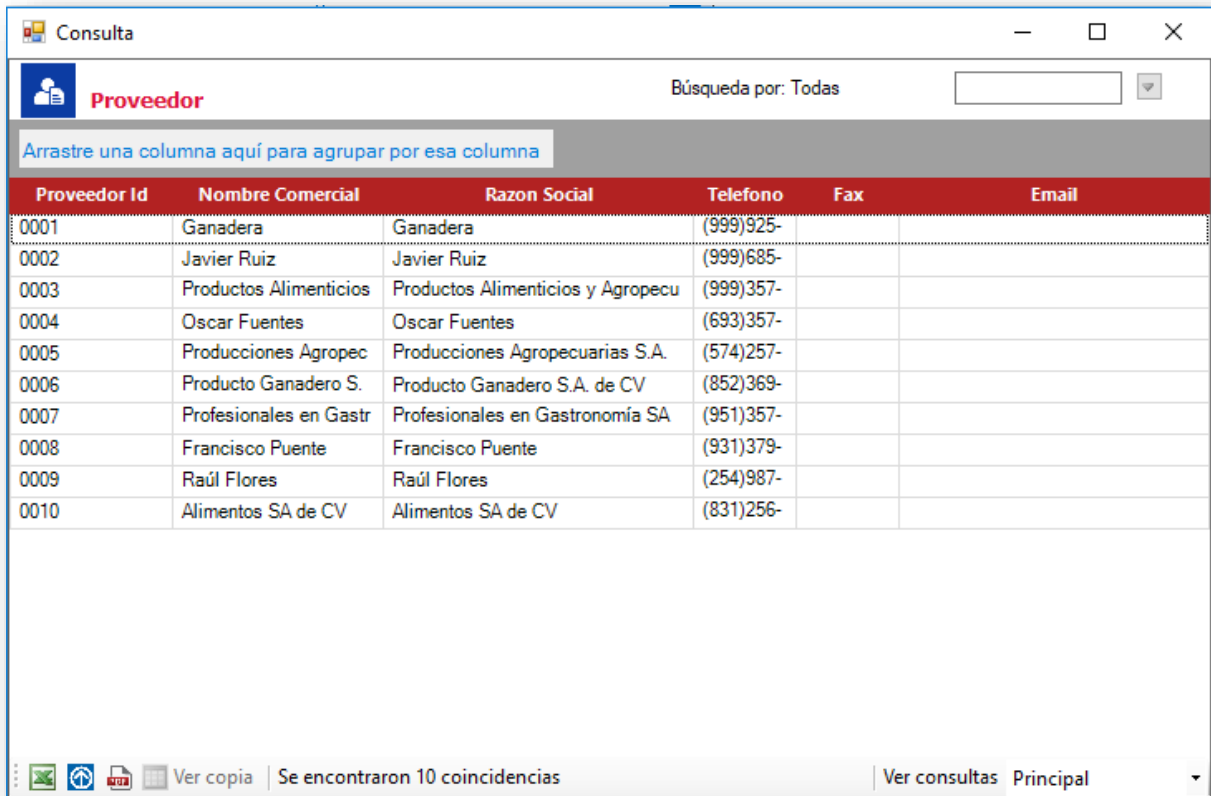

The screenshot shows a window titled 'Consulta' with a search bar and a table of suppliers. The table has columns for 'Proveedor Id', 'Nombre Comercial', 'Razon Social', 'Telefono', 'Fax', and 'Email'. There are 10 rows of data. Below the table, there is a status bar indicating 'Se encontraron 10 coincidencias' and buttons for 'Ver copia', 'Ver consultas', and 'Principal'.

Proveedor Id	Nombre Comercial	Razon Social	Telefono	Fax	Email
0001	Ganadera	Ganadera	(999)925-		
0002	Javier Ruiz	Javier Ruiz	(999)685-		
0003	Productos Alimenticios	Productos Alimenticios y Agropecu	(999)357-		
0004	Oscar Fuentes	Oscar Fuentes	(693)357-		
0005	Producciones Agropec	Producciones Agropecuarias S.A.	(574)257-		
0006	Producto Ganadero S.	Producto Ganadero S.A. de CV	(852)369-		
0007	Profesionales en Gastr	Profesionales en Gastronomía SA	(951)357-		
0008	Francisco Puente	Francisco Puente	(931)379-		
0009	Raúl Flores	Raúl Flores	(254)987-		
0010	Alimentos SA de CV	Alimentos SA de CV	(831)256-		