

Manual de Usuario Commercia.NET

Módulo Cuentas por Cobrar CxC

EYS Software
Calle Carmen #3850 Col. Residencias
CP. 21280, Mexicali Baja california
México
Tel. 554-54-59
<http://www.equiposistemas.net>

Contenido

1.	Explorar Cuentas por Cobrar (CxC)	3
2.	Localización.....	3
3.	CxC Cuentas por Cobrar.....	4
3.1	Configuración de Notas de Crédito	9
3.2	Devolución de Ventas.....	10
4.	Reportes	20
4.1	Estado de Cuenta.....	20
4.2	Por Concepto.....	22
4.3	Antigüedad de Saldos.....	24
4.4	Cobranza	26

1. Explorar Cuentas por Cobrar (CxC)

Módulo de Commercia.NET que se utiliza para llevar a cabo el control de las ventas realizadas por los clientes, obtener las facturas y las notas de crédito generadas al momento de aplicar devoluciones de una venta, así como los saldos y los complementos de pagos. A demás es posible generar reportes de Estados de cuenta, Antigüedad de saldos y cobranza.

2. Localización

Abrir aplicación Commercia.NET, Exploradores, Explorador CxC.

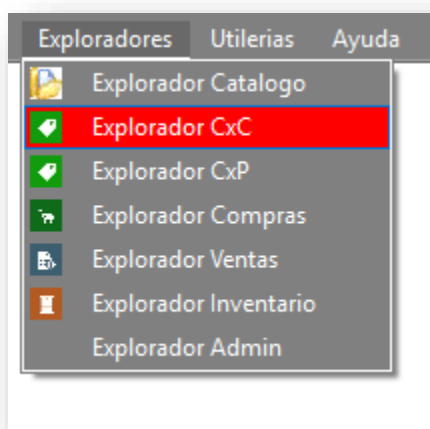

3. CxC Cuentas por Cobrar

Al entrar al módulo de CxC, se mostrará un menú del lado izquierdo de la pantalla una vez ahí seleccionar el menú de cliente y posteriormente la opción de saldos. En esta opción se encuentran todos los clientes, y la columna de saldo indica cuanto deben. Al seleccionar al cliente se pueden observar los detalles las facturas que se deben.

Clave	RazonSocial	SaldoPesos	SaldoDolares	UltimaVenta
PROCMXL00000000	COMPROBANTE GLOBAL DE OPERACIONES CON PUBLICO EN GENERAL	\$2,920.00	\$0.00	21/Mar/2018
PROCMXL00000001	AGRICOLA SA DE CV	\$293.00	\$0.00	27/Mar/2018
PROCMXL00000002	Empackadora de Carnes SA de CV	\$0.00	\$0.00	27/Mar/2018
PROCMXL00000003	ALIMENTOS INTERNACIONALES SA DE CV	\$21.00	\$0.00	28/Mar/2018
PROCMXL00000007	COMERCIALIZADORA CARNE SA DE CV	\$610.00	\$0.00	21/Mar/2018

Seleccionar el cliente al que le se quiere agregar el abono y dar clic con el botón derecho del mouse para que aparezca la opción de agregar abonos.

Operacion	Factura	Concepto
VENTAS	0000000022700A	Credito M.N. - NI
VENTAS	0000000000001A	Credito M.N. - NI

Al dar clic en agregar abonos, aparece la ventana de captura del abono, se deberá de capturar el número de factura a la cual se le cargara el abono, para esto se le da clic en el botón con la letra F, con este se pueden ver las facturas pendientes del cliente y seleccionar la que corresponde.

Alta de CxC

Captura de cuentas x cobrar \$ 0.00

No se pudo inicializar el scanner de cheques

Documentold PROC.MATRIZ.CXCA Siguiete Folio 0000000005

Clave Cliente PROCML00000001 AGRICOLA SADE CV

Operación CXC ABONO

Concepto 5.Cheque

Generales

Manual Abono automático Abono IVA modificado Pagos Pagos Adelantados

Num. factura F Total : \$ 0.00

Factura	Σ Saldo	Σ Moneda	Σ Sucursal	Σ Aplicación	Σ Vendimiento
\$ 0					

Documento

Num. Documento

Fecha aplicación Thu 29/Mar/2018

Fecha vencimiento Thu 29/Mar/2018

Vendedor COM, VEN, INV

Imprimir recibo ☒

Financiero

Moneda PESOS

Tipo cambio 1

Pago \$ 0.0000

Asociar nota de crédito

Observaciones - Interfaz Banco - Logistica

Dar clic en F, abrirá una ventana con la lista de facturas que se encuentran registradas.

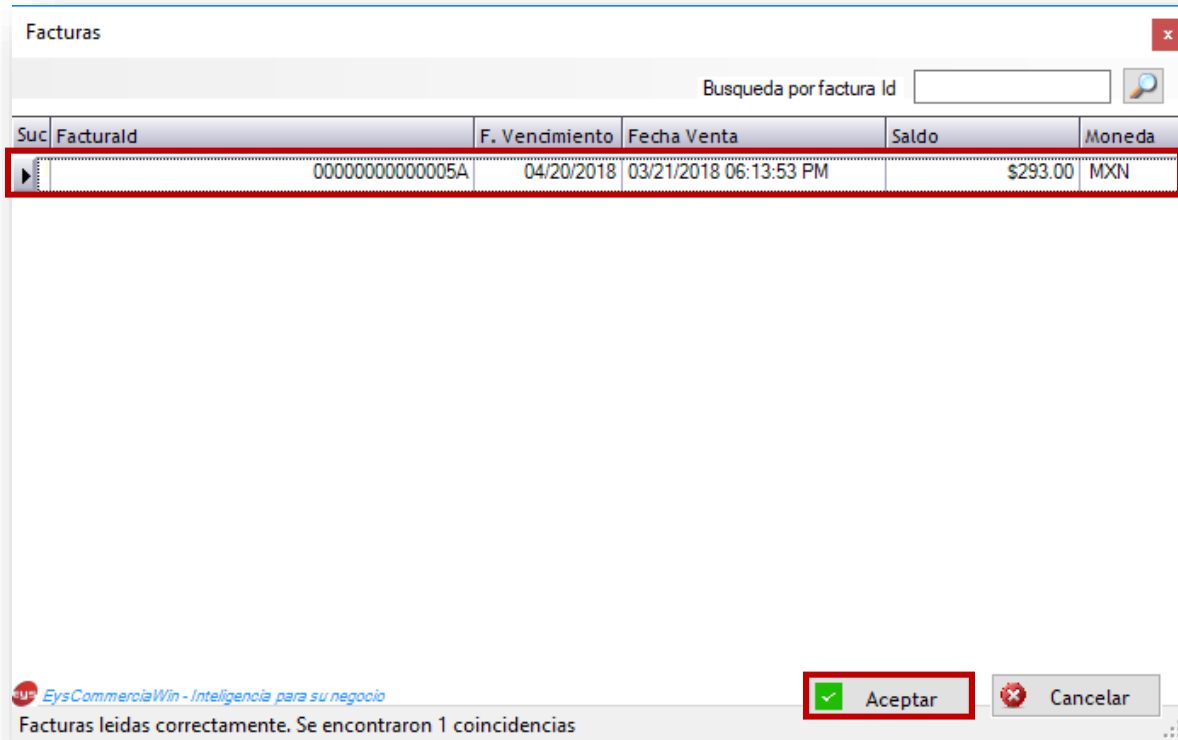

Suc	FacturaId	F. Vencimiento	Fecha Venta	Saldo	Moneda
	00000000000005A	04/20/2018	03/21/2018 06:13:53 PM	\$293.00	MXN

Facturas leídas correctamente. Se encontraron 1 coincidencias

Seleccionar una factura de la lista y dar clic en Aceptar, se podrá notar que la información de la factura se agregara a la tabla de la ventana de alta CxC.

Alta de CxC

Captura de cuentas x cobrar **\$ 293.00**

No se pudo inicializar el scanner de cheques

Documentoid Siguiete Folio

Clave Cliente

Operación

Concepto

Generales

Manual Abono automático Abono IVA modificado Pagos Pagos Adelantados

Num. factura Total :

Factura	Σ Saldo	Σ Moneda	Σ Sucursal	Σ Aplicación	Σ Vencimiento
▶ 000000000000005A	\$ 293	MXN	MATRIZ	03/21/2018	04/20/2018
\$ 293					

Documento

Num. Documento

Fecha aplicación

Fecha vencimiento

Vendedor

Imprimir recibo ☒

Financiero

Moneda

Tipo cambio

Pago

Asociar nota de crédito

Observaciones - Interfaz Banco - Logística

Dar clic en el botón de color verde para guardar, deberá mostrar un mensaje de éxito como se muestra a continuación.

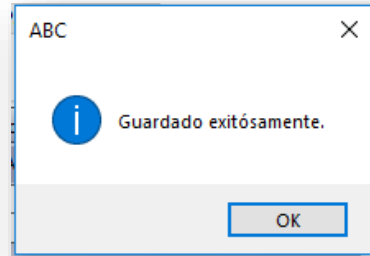

Dar clic en OK, deberá mostrar un mensaje de éxito. Si el mensaje muestra un error al grabar xml, deberá verificarse la dirección en la que se encuentra el archivo xml, con la ruta que proporciona el mensaje.

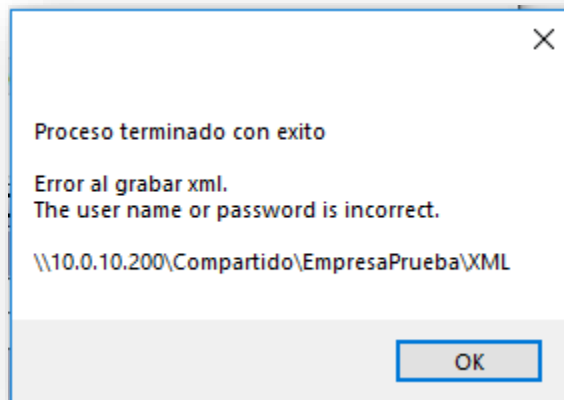

3.1 Configuración de Notas de Crédito

Para poder obtener notas de crédito es necesario llevar a cabo la configuración para el funcionamiento de las mismas.

Para configurar una nota de crédito se debe de acceder al Menú Principal del sistema, Utilerías, Configuración Empresa- Global- CxC.

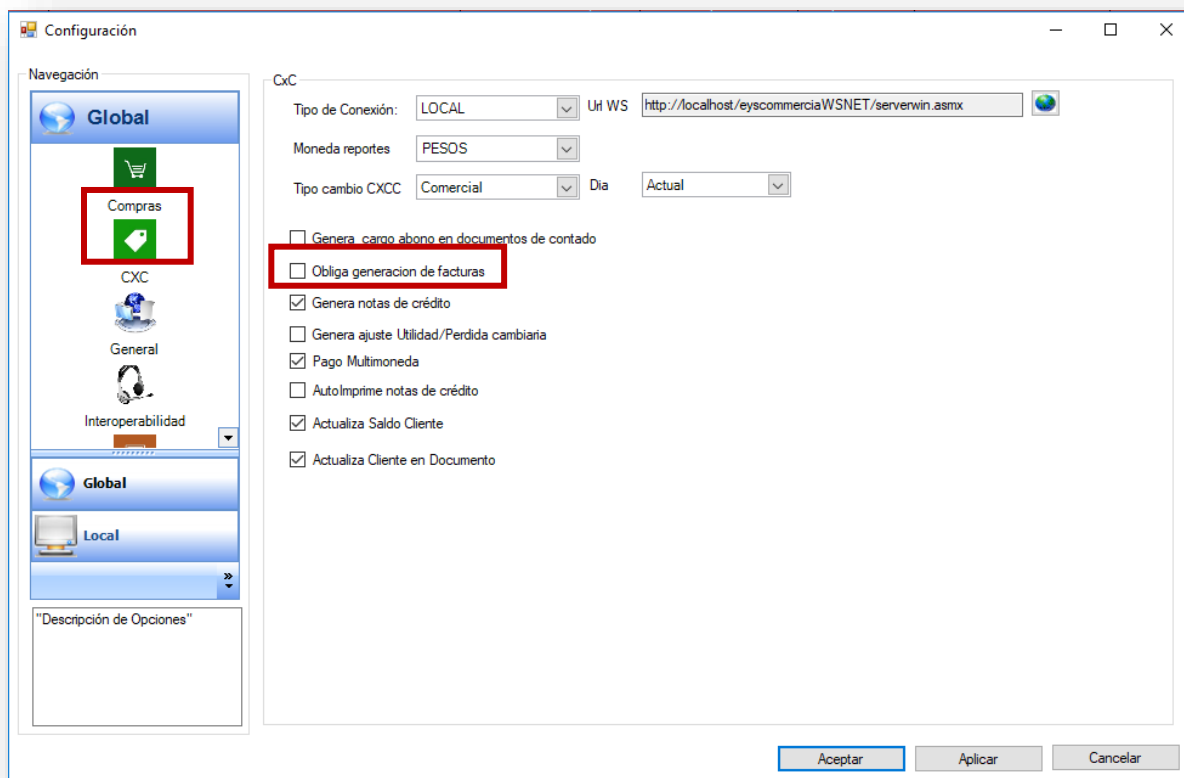

Seleccionar la casilla Genera notas de crédito, dar clic en Aplicar y después Aceptar para guardar la configuración.

3.2 Devolución de Ventas

Para realizar una devolución de una venta, es posible hacerlo de manera parcial (Solo algunos de los artículos) o bien de manera total (Toda la venta).

Para realizar una devolución es necesario ingresar al Explorador Venta – Documento - Cliente.

Explorador de Ventas

Tipo Conexión: Local

Búsqueda por: Todas

Arrastre una columna aquí para agrupar por esa columna

Clave	Razon Social	RFC	Vendedor	Saldo	Limite Credito
PROCMATRIZ00001	PROCESADORA Y EMPACADORA DE CARNES SA D	HEID700326BG5		\$0.00	\$0.00
PROCMATRIZ00002	VOLANTE 15%			\$0.00	\$0.00
PROCMATRIZ00003	MANUELA ORTIZ MONREAL	IPP 001219B57		\$0.00	\$0.00
PROCMATRIZ00004	GANADERA J CINCO DE MEXICALI SA DE CV			\$0.00	\$0.00
PROCMATRIZ00005	CLAUDIA ISELA LOPEZ FITCH	RUMJ661101LH2		\$0.00	\$0.00
PROCMATRIZ00006	JYM ADMINISTRADORES EN RIESGOS SC	PACE750511-768		\$0.00	\$0.00
PROCMATRIZ00007	GANADERA J CINCO DE MEXICALI SA DE CV	TSI-930330147		\$0.00	\$0.00
PROCMATRIZ00008	PUBLICIDAD EXTERIOR CALAFIA SA DE CV	GAOJ480604F51		\$0.00	\$0.00
PROCMATRIZ00009	LEONILA MERLA TREVIÑO MEDINA	RAGA4712137K8		\$0.00	\$0.00

Se encontraron 1718 coincidencias

Ver consultas: Principal

Documento

Búsqueda por: Todas

Fecha Ini: 23\Jan\2018

Fecha Fin: 23\Apr\2018

Arrastre una columna aquí para agrupar por esa columna

Folio	Referencia	Factura	Fecha	Operación	Total	Moneda	Estatus	O.C.
000000012	PROCMATRIZ000		23/Apr/2018 04:10	Facturación	\$365.40	PESOS	Capturado	
000000011	PROCMATRIZ000		23/Apr/2018 04:05	Facturación	\$243.60	PESOS	Capturado	
000000020	PROCMATRIZ000		23/Apr/2018 04:03	SOL. DE SURTID	\$1,461.60	PESOS	Capturado	
000000019	PROCMATRIZ000		23/Apr/2018 03:54	SOL. DE SURTID	\$522.00	PESOS	Capturado	

Se encontraron 5 coincidencias

Ver consultas: Todas Operacione

Menú Explorador

General Detalle

Usuario: EYS

Empresa: Procarnes

Sucursal: MATRIZ

Listo

Una vez en esta pantalla se podrá ver la lista de clientes con sus documentos de ventas o pedidos realizados.

Para llevar a cabo la devolución **Parcial** de una venta es necesario seleccionar el cliente de la lista y filtrar por Factura como se muestra en la siguiente imagen.

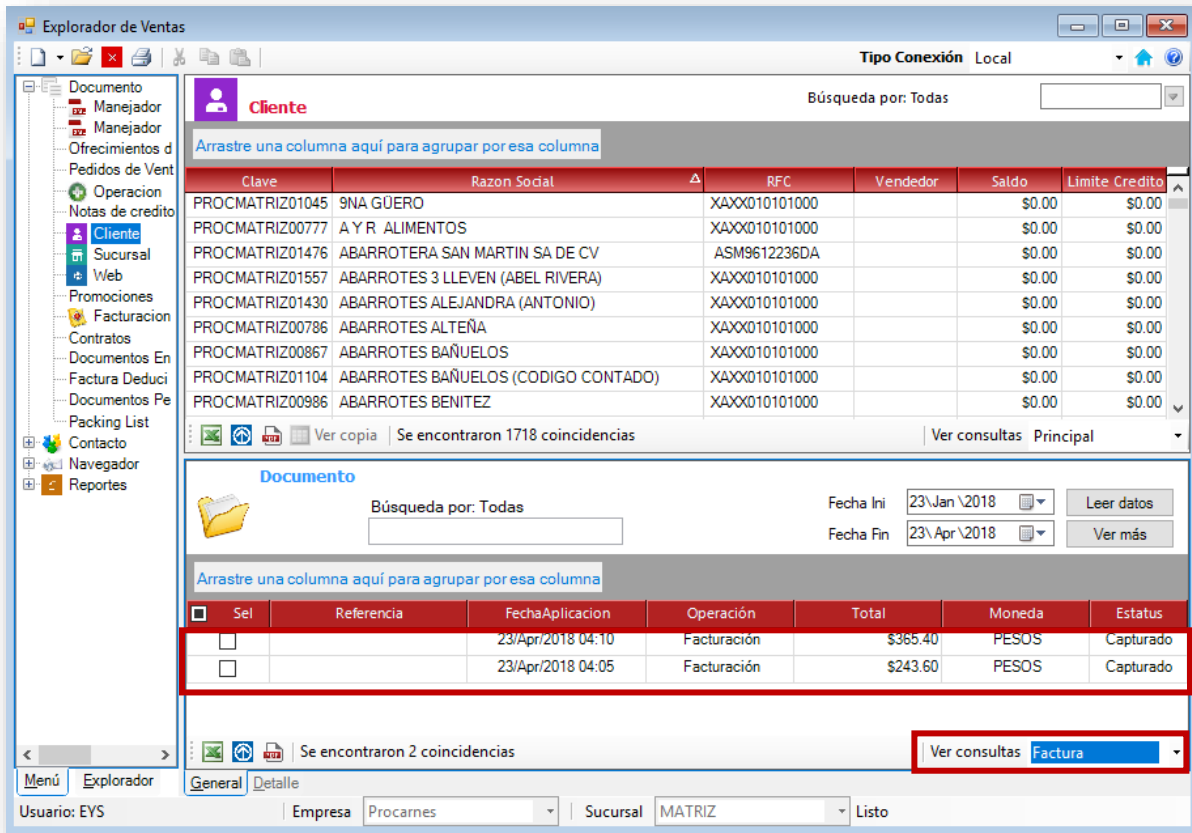

Una vez aquí seleccionar la venta deseada y dar clic derecho, es necesario que la casilla del registro seleccionado este activado. Mostrará la opción de devolución Parcial o Total de artículos. En este caso será de manera parcial.

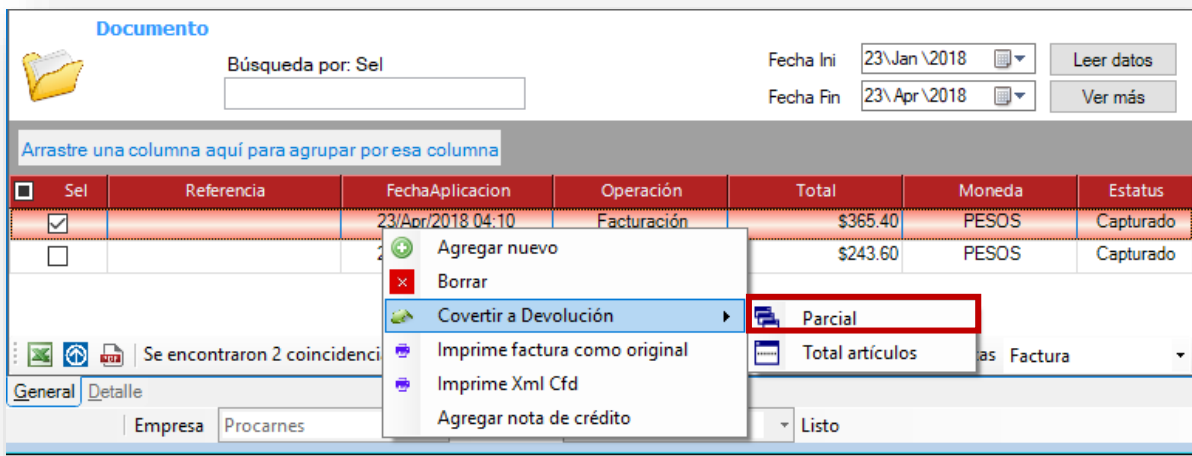

Dar clic en Parcial abrirá la ventana donde se capturaran los artículos que serán devueltos.

Procarnes, ALTA de DEVOLUCION PARCIAL para sucursal MATRIZ

Cliente: PROCARNES Y EMPACADORA DE CARNES SA DE CV
Referencia: PROCARNES Y EMPACADORA DE CARNES SA DE CV
Almacen: MATRIZ
Fecha: Mon 23/Apr/2018
Concepto: Contado Moneda Nacional
Moneda: PESOS
T. Cambio: \$1.00 Saldo: \$ 0.00

Clave	Artículo	Uni Sal	Cant	Precio uni	Precio unit	Total
		1	0.000	\$ 0.000	\$ 0.000	\$ 0.000

Costo: 0
T. Cambio: 12.8155
Cantidad: 0

Criterio	Precio	Al	Exis	xSurt	XRecibi	Disp	PreApar	xTransfe
M			994	0	0	994	0	0

Subtotal: 0.00
Impuesto: 0.00
TOTAL: 0.00

Procarnes Estacion: SERVER Turno: 1 EYS Caja Abierta

Seleccionar el artículo y la cantidad a devolver como se muestra en la siguiente imagen.

Procarnes, ALTA de DEVOLUCION PARCIAL para sucursal MATRIZ

Cliente: PROCARNES Y EMPACADORA DE CARNES SA DE CV
Referencia: PROCARNES Y EMPACADORA DE CARNES SA DE CV
Almacen: MATRIZ
Fecha: Mon 23/Apr/2018
Concepto: Contado Moneda Nacional
Moneda: PESOS
T. Cambio: \$1.00 Saldo: \$ 0.00

Clave	Artículo	Uni Sal	Cant	Precio uni	Precio unit	Total
20134	AGUAYON	1X 1 KG	1.000	\$ 105.000	\$ 105.000	\$ 105.000
		1	0.000	\$ 0.000	\$ 0.000	\$ 0.000

Costo: 0
T. Cambio: 12.8155
Cantidad: 1

Criterio	Precio	Al	Exis	xSurt	XRecibi	Disp	PreApar	xTransfe
M			994	0	0	994	0	0

Subtotal: \$105.00
Impuesto: \$16.80
TOTAL: \$121.80

Procarnes Estacion: SERVER Turno: 1 EYS Caja Abierta

Una vez ahí presionar Enter para terminar con el proceso de devolución mostrara la siguiente ventana para el cierre del documento, dar clic en Aceptar.

Cierre documento

Forma entrega | Logística

Recoge Quien recibe entrega?

Entrega

Envio

Forma de Pago: 03

Uso CFDi: P01

Orden de Compra:

Fecha vencimiento: 23/ Apr /2018

Referencia documento: PROCMATRIZ00001042

Tipo de documento: Documento

Vendedor:

Afecta inventario ☒

Indicador financiero ☒

Subtotal: \$105.00

Impuesto: \$16.80

Retencion IVA: \$ 0.00

Retencion ISR: \$ 0.00

TOTAL: \$121.80

Aceptar

Cancelar

Mensaje:

Abrirá una lista con las posibles causas de devolución del artículo, se deberá seleccionar una de estas causas.

Lista

Buscando por: ConceptoId

Arrastre una columna aquí para agrupar por esa columna

Clave	Nombre
DEV03	Artículo mal capturado
DEV06	Artículo mal ordenado
DEV04	Cantidad mal capturada
DEV07	Entrega distinto a Factur
DEV01	ERR # cuenta/razón social
DEV02	ERR enlace Remisión-Factu
DEV05	Precio mal capturado
DEV08	Producto dañado
DEV09	Producto defectuoso
DEV10	Rechazado por tardanza

Principal

Al seleccionar el motivo de devolución dar clic en el botón de color verde para guardar, posteriormente deberá mostrar un mensaje de cierre de documento.

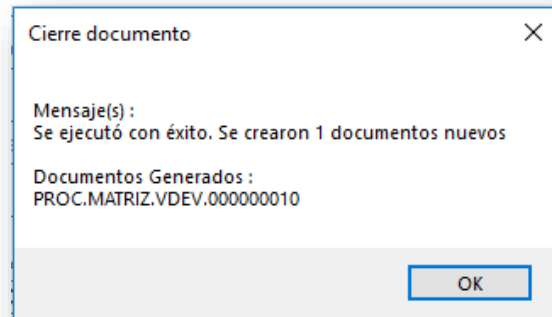

Dar clic en Ok, abrirá el documento creado.

DEVOLUCION
Folio 000000010

Empresa: Procarnes
Cuenta: PROCMATRIZ00001
PROCESADORA Y EMPACADORA DE CARNES SA DE CV
PROCESADORA Y EMPACADORA DE CARNES SA DE CV

Fecha Captura: 23 de abril del 2018, 16:29 p. m.
Capturado por: EYS
Fecha Promesa: 23 de abril del 2018, 16:23 p. m.

Domicilio de Entrega: CALLE 1525
COLONIAMXL, Baja California, CP. 21160, Mexico

Notas: 03

Artículo	Descripción	Empaque	Unidad	Ubicación
20134	AGUAYON	KG	1	

Para realizar una devolución **total**, al igual que la parcial es necesario seleccionar la venta y dar clic derecho en esta ocasión se dará clic en Total artículos.

Documento

Búsqueda por: Sel

Fecha Ini: 23\Jan\2018 | Leer datos

Fecha Fin: 23\Apr\2018 | Ver más

Arrastre una columna aquí para agrupar por esa columna

Sel	Referencia	FechaAplicacion	Operación	Total	Moneda	Estatus
<input checked="" type="checkbox"/>		23/Apr/2018 04:10	Facturación	\$365.40	PESOS	Capturado
<input type="checkbox"/>				\$243.60	PESOS	Capturado

Se encontraron 2 coincidencias

General | Detalle

Empresa: Procarnes

Context Menu:

- Agregar nuevo
- Borrar
- Convertir a Devolución
 - Parcial
 - Total artículos**
- Imprime factura como original
- Imprime Xml Cfd
- Agregar nota de crédito

Lista

Al dar clic abrirá la ventana de cierre de documento.

Cierre documento

Forma entrega: Logistica

Recoge Quien recibe entrega?

Entrega

Envio

Forma de Pago: 03

Uso CFDi: P01

Orden de Compra:

Fecha vencimiento: 23/Apr/2018

Referencia documento: PROCMATRIZ00001042

Tipo de documento: Devolucion

Vendedor:

Afecta inventario: ☒

Indicador financiero: ☒

Subtotal: \$315.00

Impuesto: \$50.40

Retencion IVA: \$0.00

Retencion ISR: \$0.00

TOTAL: \$365.40

Aceptar | Cancelar

Mensaje:

Al dar clic en aceptar, se deberá seleccionar de la lista la causa por la cual se está realizando la devolución.

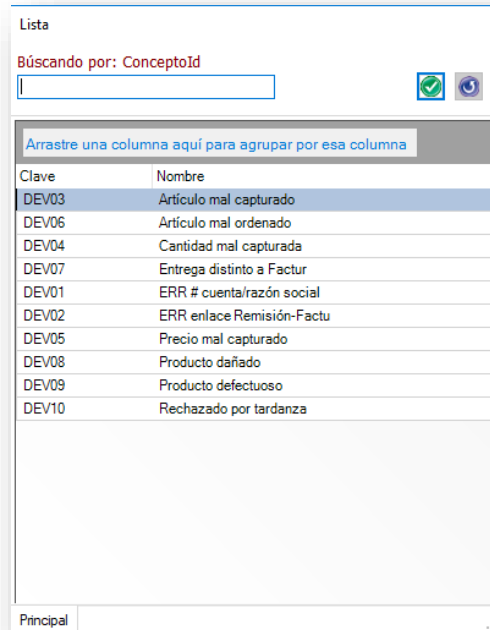

Clave	Nombre
DEV03	Artículo mal capturado
DEV06	Artículo mal ordenado
DEV04	Cantidad mal capturada
DEV07	Entrega distinto a Factur
DEV01	ERR # cuenta/razón social
DEV02	ERR enlace Remisión-Factu
DEV05	Precio mal capturado
DEV08	Producto dañado
DEV09	Producto defectuoso
DEV10	Rechazado por tardanza

Al seleccionar la causa se debe presionar el botón de color verde para guardar los cambios realizados. Abrirá el documento realizado.

Procesadora y Empacadora de Carnes del Norte S.A. de C.V. RFC: LAN-700817-3R5 Lugar expedición: 21160 Río Tamesí 15-A Aguaje de la tuna, Tijuana B.C. C.P. 22640 Régimen Fiscal: 601-General de Ley Personas Morales		Nota de Crédito: 127 Fecha: 23/04/2018 04:49 PM Factura Proviene: 00000000022710A																
Cuenta: 1 Cuenta: PROCESADORA Y EMPACADORA DE CARNES SA DE CV RFC: HEID700326BG5 Dirección: CALLE No. 1525 Colonia: COLONIA Ciudad/Edo: Mexicali, Baja California, México Código Postal: 21160 Teléfono: 6860000000 Uso CFDI: G02	Cliente: PROMATRIZ00001	Tipo Comprobante: E - Egreso Serie: NB Condiciones de Pago: Nota de Crédito Forma de Pago: 03 Método de Pago: PUE - Pago en una sola exhibición Num. de cuenta: Moneda: MXN Tipo de Cambio: 1 Vencimiento: 4/23/2018 4:47:20 PM																
Observación:																		
<table border="1"> <thead> <tr> <th>ClaveProdServ</th> <th>No. de Identificación</th> <th>Descripción</th> <th>Cantidad</th> <th>Clave Unidad</th> <th>PRECIO</th> <th>Impuesto</th> <th>Importe</th> </tr> </thead> <tbody> <tr> <td>01010101</td> <td>20122</td> <td>ARRACHERA (CONCHA)</td> <td>0</td> <td>KGM - Kilogramo</td> <td>\$140.00</td> <td>002-IVA \$22.40</td> <td>\$0.00</td> </tr> </tbody> </table>			ClaveProdServ	No. de Identificación	Descripción	Cantidad	Clave Unidad	PRECIO	Impuesto	Importe	01010101	20122	ARRACHERA (CONCHA)	0	KGM - Kilogramo	\$140.00	002-IVA \$22.40	\$0.00
ClaveProdServ	No. de Identificación	Descripción	Cantidad	Clave Unidad	PRECIO	Impuesto	Importe											
01010101	20122	ARRACHERA (CONCHA)	0	KGM - Kilogramo	\$140.00	002-IVA \$22.40	\$0.00											

En ambos casos se ha generado una nota de crédito, para ello es necesario ir al Explorador CxC, Notas de crédito por cliente.

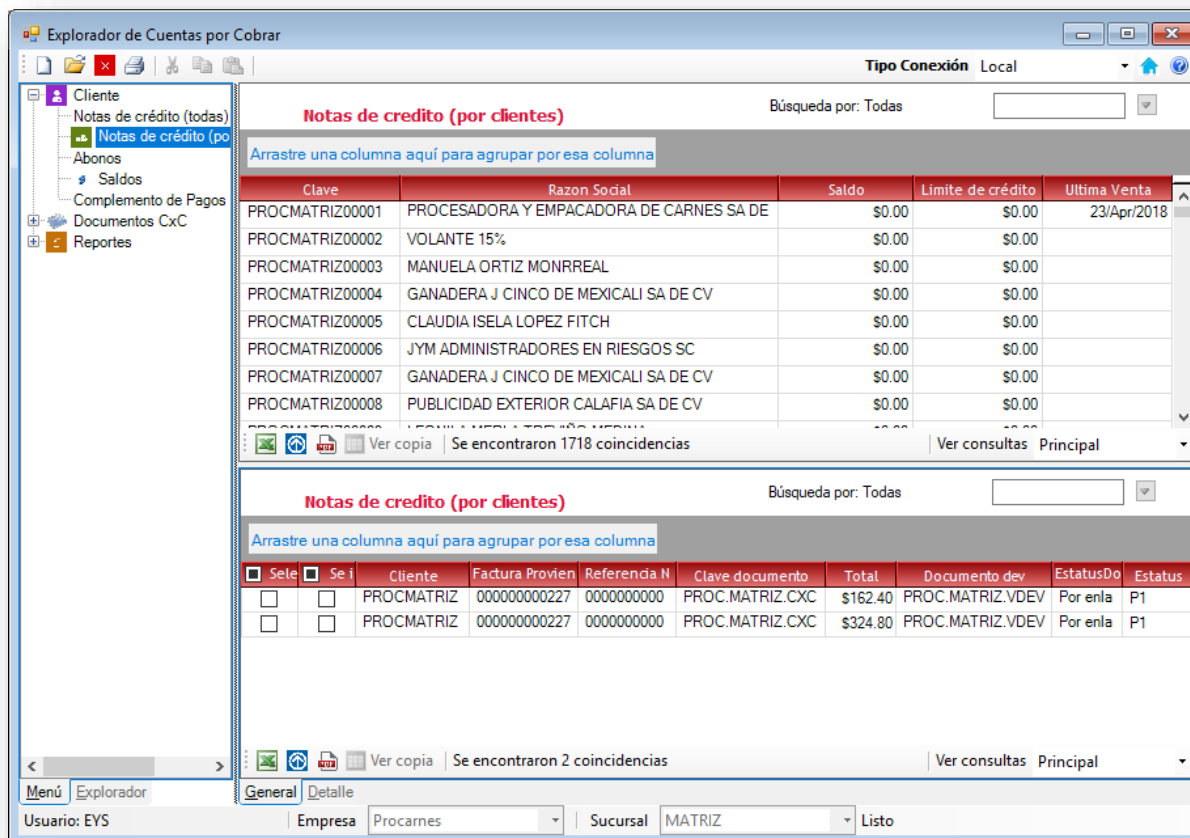

Al seleccionar el cliente se podrán obtener las notas de crédito con las que cuenta el mismo. Seleccionar Nota de crédito y dar clic derecho, se encontraran las diferentes operaciones a realizar sobre la nota de crédito como se muestra en la siguiente imagen.

Explorador de Cuentas por Cobrar

Tipo Conexión: Local

Búsqueda por: Todas

Notas de credito (por clientes)

Arrastre una columna aquí para agrupar por esa columna

Clave	Razon Social	Saldo	Limite de crédito	Ultima Venta
PROCMATRIZ00001	PROCESADORA Y EMPACADORA DE CARNES SA DE	\$0.00	\$0.00	23/Apr/2018
PROCMATRIZ00002	VOLANTE 15%	\$0.00	\$0.00	
PROCMATRIZ00003	MANUELA ORTIZ MONREAL	\$0.00	\$0.00	
PROCMATRIZ00004	GANADERA J CINCO DE MEXICALI SA DE CV	\$0.00	\$0.00	
PROCMATRIZ00005	CLAUDIA ISELA LOPEZ FITCH	\$0.00	\$0.00	
PROCMATRIZ00006	JYM ADMINISTRADORES EN RIESGOS SC	\$0.00	\$0.00	
PROCMATRIZ00007	GANADERA J CINCO DE MEXICALI SA DE CV	\$0.00	\$0.00	
PROCMATRIZ00008	PUBLICIDAD EXTERIOR CALAFIA SA DE CV	\$0.00	\$0.00	

Ver copia | Se encontraron 1718 coincidencias | Ver consultas: Principal

Notas de credito (por clientes)

Busqueda por: Se imprimió

Arrastre una columna aquí para agrupar por esa columna

Sele	Se i	Cliente	Factura Provien	Referencia N	Clave documento	Total	Documento dev	EstatusDo	Estatus
<input checked="" type="checkbox"/>	<input type="checkbox"/>	PROCMATRIZ	00000000000000000000	00000000000000000000	PROC.MATRIZ.CXC	\$162.40	PROC.MATRIZ.VDEV	Por enla	P1
<input type="checkbox"/>	<input type="checkbox"/>	PROCMAT			ATRIZ.CXC	\$324.80	PROC.MATRIZ.VDEV	Por enla	P1

Ver copia | Se encontraron 2 coincidencias | Ver consultas: Principal

Menú | Explorador | General | Detalle

Usuario: EYS | Empresa: Procarnes | Sucursal: MATRIZ | Listo

Cancela Nota Credito

Imprime Nota de Credito

Imprime Nota de Credito CFD

Imprime Xml Cfd

4. Reportes

Los reportes de CxC cuentan con diferentes filtros para el despliegado de la información. Una vez seleccionados los filtros, se debe de dar clic en el icono de la impresora para poder ver el reporte en pantalla y mandarlo a imprimir.

4.1 Estado de Cuenta

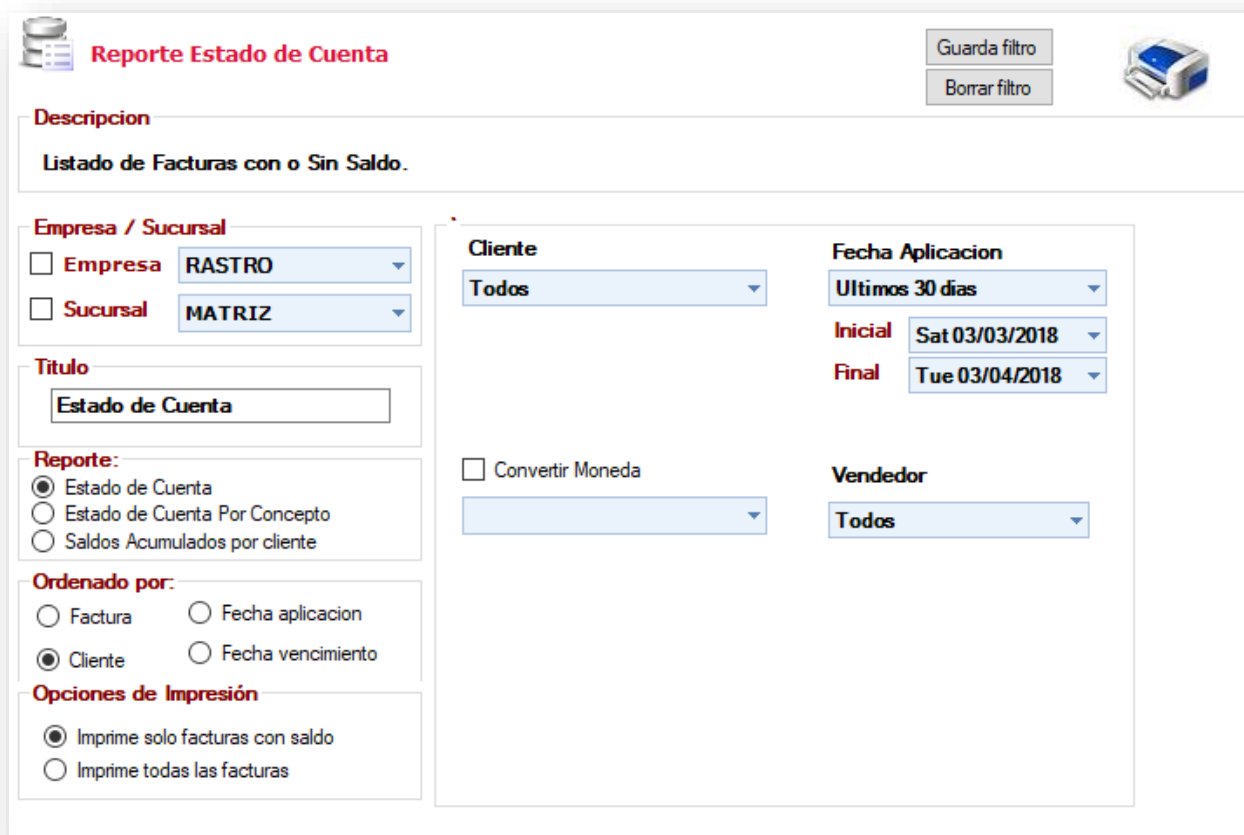

Reporte Estado de Cuenta

Guarda filtro Borrar filtro 

Descripcion
Listado de Facturas con o Sin Saldo.

Empresa / Sucursal
☐ Empresa **RASTRO**
☐ Sucursal **MATRIZ**

Titulo
Estado de Cuenta

Reporte:
☒ Estado de Cuenta
☐ Estado de Cuenta Por Concepto
☐ Saldos Acumulados por cliente

Ordenado por:
☐ Factura ☐ Fecha aplicacion
☒ Cliente ☐ Fecha vencimiento

Opciones de Impresión
☒ Imprime solo facturas con saldo
☐ Imprime todas las facturas

Cliente
Todos

Fecha Aplicacion
Ultimos 30 dias

Inicial Sat 03/03/2018
Final Tue 03/04/2018

☐ Convertir Moneda

Vendedor
Todos

Estado de Cuenta

EMPRESA RASTRO

SUCURSAL MATRIZ

DESDE EL CLIENTE TODOS
HASTA EL CLIENTE TODOS

DESDE LA FECHA 03/03/2018
HASTA LA FECHA 03/04/2018

DESDE EL VENDEDOR TODOS
HASTA EL VENDEDOR TODOS

Opcion de Impresion:
MONEDA ORIGINAL

Estado de Cuenta

Factura	Estatus	Fecha Aplicacion	Fecha Vencimiento	Concepto	Folio	Moneda	Cargo	Abono	Saldo
Razon Social:		ALIMENTOS INTERNACIONALES SA DE CV			Clave: PROCMXL00000003		Tel:		
Tipo Moneda:		PESOS							
00000000000003A	Procesado	21/March/2018	15/February/4756	Transf Electronica 9486	000000004	PESOS	\$1.00	\$0.00	\$1.00
000000000000013A	Procesado	29/March/2018	23/February/4756	Transf Electronica 9486	000000014	PESOS	\$20.00	\$0.00	\$20.00
TOTAL :				PESOS			\$21.00	\$0.00	\$21.00
Razon Social:		COMERCIALIZADORA CARNE SA DE CV			Clave: PROCMXL00000007		Tel:		
Tipo Moneda:		PESOS							
000000000000002A	Procesado	21/March/2018	21/March/2018	Credito M.N. - TC	000000003	PESOS	\$610.00	\$0.00	\$610.00
TOTAL :				PESOS			\$610.00	\$0.00	\$610.00
Razon Social:		COMPROBANTE GLOBAL DE OPERACIONES CON PUBLICO EN GENERAL			Clave: PROCMXL00000000		Tel:		
Tipo Moneda:		PESOS							
000000000000001A	Procesado	21/March/2018	21/March/2018	Credito M.N. - NI	000000002	PESOS	\$3,000.00	\$100.00	\$2,900.00
000000000022700A	Procesado	21/March/2018	21/March/2018	Credito M.N. - NI	000000001	PESOS	\$20.00	\$0.00	\$20.00
TOTAL :				PESOS			\$3,020.00	\$100.00	\$2,920.00
TOTAL REPORTE :							\$3,651.00	\$100.00	\$3,551.00
TOTAL REPORTE :							\$0.00	\$0.00	\$0.00

4.2 Por Concepto

**Reporte por Concepto**

Guarda filtro
Borrar filtro

Descripción

Listado de Documentos de Cuentas Por Cobrar y Cuentas Por Pagar

Empresa / Sucursal

☐ Empresa RASTRO

☐ Sucursal MATRIZ

Titulo

Reporte por Concepto

Ordenado por:

Opciones de Impresión

☐ Agrupado por concepto

☒ Reporte Por Concepto

☐ Reporte Iva Exento

Generales

Operación

☒ Todos

☐ Cargos

☐ Abonos

Tipos concepto

☐ Solo Credito

☒ Todos

Fechas

Ultimos 30 días

Inicial Sat 03/03/2018

Final Tue 03/04/2018

Cliente

Todos

Vendedor

Todos

Concepto

Todos Los Conceptos

☐ ConvertirMoneda

Usuario

Todos los usuarios

Sucursal origen

Todas las sucursales

Reporte por Concepto

EMPRESA PROC Sucursal MATRIZ
DESDE EL CLIENTE TODOS DESDE LA FECHA 03/03/2018
HASTA EL CLIENTE TODOS HASTA LA FECHA 03/04/2018
DESDE EL VENDEDOR TODOS MONEDA REPORTE
HASTA EL VENDEDOR TODOS Moneda Original

Reporte por Concepto

Operación	Factura	Aplicación	Clave	Nombre	Total	Tc	Telefono	Capturado
Sucursal : MATRIZ								
Concepto : CXECH								
Moneda Original MXN								
CXC ABONO	00000000000005A	22/Mar/2018	PROCMW00000001	AGRICOLA SA DE CV	\$3,000.00	\$1.00		EYS
Folio	PROC.MATRIZ.CXCA.000000003	Ref : 0000000002	Observaciones:	Vendedor:				
CXC ABONO	00000000000005A	24/Mar/2018	PROCMW00000001	AGRICOLA SA DE CV	\$1,000.00	\$1.00		EYS
Folio	PROC.MATRIZ.CXCA.000000005	Ref : 0000000003	Observaciones:	Vendedor:				
CXC ABONO	00000000000005A	27/Mar/2018	PROCMW00000001	AGRICOLA SA DE CV	\$500.00	\$1.00		EYS
Folio	PROC.MATRIZ.CXCA.000000010	Ref : 0000000004	Observaciones:	Vendedor:				
CXC ABONO	00000000000005A	02/Apr/2018	PROCMW00000001	AGRICOLA SA DE CV	\$293.00	\$1.00		EYS
Folio	PROC.MATRIZ.CXCA.000000012	Ref : 0000000005	Observaciones:	Vendedor:				
Total Concepto					\$4,793.00	MXN		
Concepto : EFEC								
Moneda Original MXN								
CXC ABONO	00000000000001A	21/Mar/2018	PROCMW00000000	COMPROBANTE GLOBAL DE OPERACIONES CON PUBLICO EN GENERAL	\$100.00	\$1.00		EYS
Folio	PROC.MATRIZ.CXCA.000000001	Ref : 0000000001	Observaciones:	Vendedor:				
Total Concepto					\$100.00	MXN		
Concepto : IMCR								
Moneda Original MXN								
CXC CARGO	00000000000001A	21/Mar/2018	PROCMW00000000	COMPROBANTE GLOBAL DE OPERACIONES CON PUBLICO EN GENERAL	\$3,000.00	\$1.00		EYS
Folio	PROC.MATRIZ.CXCC.000000002		Observaciones:	Vendedor:				
CXC CARGO	00000000022700A	21/Mar/2018	PROCMW00000000	COMPROBANTE GLOBAL DE OPERACIONES CON PUBLICO EN GENERAL	\$20.00	\$1.00		EYS
Folio	PROC.MATRIZ.CXCC.000000001		Observaciones:	Vendedor:				
Total Concepto					\$3,020.00	MXN		
Concepto : IMCRTR								
Moneda Original MXN								
CXC CARGO	00000000000002A	21/Mar/2018	PROCMW00000007	COMERCIALIZADORA CARNE SA DE CV	\$610.00	\$1.00		EYS
Folio	PROC.MATRIZ.CXCC.000000003		Observaciones:	Vendedor:				
CXC CARGO	00000000000005A	21/Mar/2018	PROCMW00000001	AGRICOLA SA DE CV	\$4,793.00	\$1.00		EYS
Folio	PROC.MATRIZ.CXCC.000000005		Observaciones:	Vendedor:				
Total Concepto					\$5,403.00	MXN		
Concepto : IMMN								
Moneda Original MXN								
CXC ABONO	00000000000006A	22/Mar/2018	PROCMW00000001	AGRICOLA SA DE CV	\$24.60	\$1.00		EYS
Folio	PROC.MATRIZ.CXCA.000000002		Observaciones:	Vendedor:				
CXC CARGO	00000000000006A	22/Mar/2018	PROCMW00000001	AGRICOLA SA DE CV	\$24.60	\$1.00		EYS
Folio	PROC.MATRIZ.CXCC.000000006		Observaciones:	Vendedor:				
CXC ABONO	00000000000007A	24/Mar/2018	PROCMW00000001	AGRICOLA SA DE CV	\$484.00	\$1.00		EYS
Folio	PROC.MATRIZ.CXCA.000000004		Observaciones:	Vendedor:				
CXC CARGO	00000000000007A	24/Mar/2018	PROCMW00000001	AGRICOLA SA DE CV	\$484.00	\$1.00		EYS
Folio	PROC.MATRIZ.CXCC.000000007		Observaciones:	Vendedor:				

4.3 Antigüedad de Saldos

Reporte Antigüedad de Saldos

Guarda filtro
Borrar filtro

Descripción
Listado de documentos ventas,abonos y devoluciones.

Empresa / Sucursal
☐ Empresa **RASTRO**
☐ Sucursal **MATRIZ**

Título
Retraso en cobranza

Ordenado por:
Nombre

Opciones de Impresión
☒ Por Cliente ☐ Resumen
☐ Por Sucursal ☐ Concepto
☐ Saldo vencido

Generales
Rango por periodo **15** días
Fecha **04/02/2018**
Cliente **Todos**
Busqueda por :
☒ Fecha Documento
☐ Fecha Vencimiento
☒ Convertir Moneda
DOLARES
Vendedor **Todos**

Retraso en cobranza

Empresa RASTRO

Sucursal

MATRIZ

Desde el cliente: TODOS

Desde el Vendedor: TODOS

Hasta el cliente: TODOS

Hasta el Vendedor: TODOS

Moneda Conversion

Desde la Fecha: 02/04/2018

Rango x Periodo : 15 dias

DOLARES

Retraso en cobranza									
Factura	Aplicación	Vencimiento	O.C	Corriente	1-15	16-30	31-45	+ 46	Acumulado
RASTRO									
MATRIZ									
PROCIMX00000003	ALIMENTOS INTERNACIONALES SA DE CV					Lim. Cred. \$ 999999990	MXN		
						recepción_allimexsa@hotmail.com			
PESOS									
00000000000003A	21/Mar/2018	15/Feb/4756		\$1.00	\$0.00	\$0.00	\$0.00	\$0.00	\$1.00
00000000000013A	29/Mar/2018	23/Feb/4756		\$20.00	\$0.00	\$0.00	\$0.00	\$0.00	\$21.00
	Total	PESOS		\$21.00	\$0.00	\$0.00	\$0.00	\$0.00	\$21.00
PROCIMX00000007	COMERCIALIZADORA CARNE SA DE CV					Lim. Cred. \$ 96433	MXN		
PESOS									
00000000000002A	21/Mar/2018	21/Mar/2018		\$0.00	\$610.00	\$0.00	\$0.00	\$0.00	\$610.00
	Total	PESOS		\$0.00	\$610.00	\$0.00	\$0.00	\$0.00	\$610.00
PROCIMX00000000	COMPROBANTE GLOBAL DE OPERACIONES CON PUBLICO EN GENERAL					Lim. Cred. \$ 5000	MXN		
PESOS									
00000000000001A	21/Mar/2018	21/Mar/2018		\$0.00	\$2,900.00	\$0.00	\$0.00	\$0.00	\$2,900.00
000000000022700A	21/Mar/2018	21/Mar/2018		\$0.00	\$20.00	\$0.00	\$0.00	\$0.00	\$2,920.00
	Total	PESOS		\$0.00	\$2,920.00	\$0.00	\$0.00	\$0.00	\$2,920.00
Total por reporte	PESOS			\$21.00	\$3,530.00	\$0.00	\$0.00	\$0.00	\$3,551.00
Total por reporte	DOLARES			\$0.00	\$0.00	\$0.00	\$0.00	\$0.00	\$0.00
Total Convertido a DOLARES				\$21.00	\$3,530.00	\$0.00	\$0.00	\$0.00	\$3,551.00

4.4 Cobranza

Reporte Pronostico Cobranza

Guarda filtroBorrar filtro

Descripcion

Listado de clientes con información de cobranza, saldo actual, limite de credito, etc.

Empresa / Sucursal

☐ Empresa RASTRO

☐ Sucursal MATRIZ

Titulo

Pronóstico Cobranza

Ordenado por:

Opciones de Impresión

☒ Por Cliente

☐ Por Sucursal

Generales

Rango por periodo 15 días

Fecha 04/02/2018

Vendedor Todos

Cliente Todos

Pronóstico Cobranza									
EMPRESA	RASTRO		SUCURSAL	MATRIZ					
Desde el Cliente:	TODOS		Desde el Vendedor:	TODOS					
Hasta el Cliente:	TODOS		Hasta el Vendedor:	TODOS					
A la Fecha			Rango x Periodo	15días					
Pronóstico Cobranza									
Factura	Fecha Aplicación	F. Vencimiento	Orden de compra	Vencido	1-15	16-30	31-45	+ 46	Total
RASTRO									
MATRIZ									
PROCMXL00000000	COMPROBANTE GLOBAL DE OPERACIONES CON PUBLICO EN GENERAL						Tel:		
PESOS									
00000000022700A	21/March/2018	21/March/2018		\$20.00	\$0.00	\$0.00	\$0.00	\$0.00	\$20.00
00000000000001A	21/March/2018	21/March/2018		\$2,900.00	\$0.00	\$0.00	\$0.00	\$0.00	\$2,900.00
Total				PESOS	\$2,920.00	\$0.00	\$0.00	\$0.00	\$2,920.00
PROCMXL00000003	ALIMENTOS INTERNACIONALES SA DE CV						Tel:		
PESOS									
00000000000003A	21/March/2018	15/February/4756		\$0.00	\$0.00	\$1.00	\$0.00	\$1.00	\$1.00
000000000000013A	29/March/2018	23/February/4756		\$0.00	\$0.00	\$20.00	\$0.00	\$20.00	\$20.00
Total				PESOS	\$0.00	\$0.00	\$21.00	\$0.00	\$21.00
PROCMXL00000007	COMERCIALIZADORA CARNE SA DE CV						Tel:		
PESOS									
000000000000002A	21/March/2018	21/March/2018		\$610.00	\$0.00	\$0.00	\$0.00	\$0.00	\$610.00
Total				PESOS	\$610.00	\$0.00	\$0.00	\$0.00	\$610.00
Total Reporte por:				\$610.00	\$0.00	\$21.00	\$0.00	\$21.00	\$3,551.00
Total Reporte por:				\$0.00	\$0.00	\$0.00	\$0.00	\$0.00	\$0.00