Manual de usuario

MEAT-Reportes

Fecha Actualización: 17/06/2022

EYS Software

Calle Carmen #3850 Col. Residencias
CP. 21280, Mexicali Baja california
México

Tel. 554-54-59

http:/www.equiposysistemas.net

Contenido

Manual Reportes MEAT. 4
Como acceder a los reportes. 4
Procesos y reportes en MEAT. 8
1. Orden Compra Ganado-Caja-Canal 9
1.1. Orden Compra Caja-Canal (Detalle) 10
Descripción 11
2. Recepción Cajas-Canal 12
Descripción 13
1.2 Peso Pie. 14
Descripción 14
Reporte Canales Detalle. 15
Descripción 15
1.3. Peso Caliente 16
Descripción 16
i. Decomiso 17
Descripción 17
1.4. Peso frio 18
Descripción 18
3. Deshuese Canales 19
3.1. Deshuese (Detalle) 20
Descripción 21
4. Solicitud Retrabajo. 22
4.1. Solicitud Retrabajo (Detalle) 23
Descripción 23
4.2. Entrada Retrabajo 24
Descripción 25
4.3. Etiquetas Sin Retrabajo 26
Descripción 26
5. Transferencia de cámaras. 28
6. Pedido de Venta. 30
Descripción 30

7. Surtido de cajas 32
8. Facturación 35
Descripción 36
9. Cuentas por cobrar 37
Descripción 38
10. Devoluciones y Notas de crédito. 41
Descripción 41
Indicadores de desempeño. 42

Manual Reportes MEAT.

Este documento tiene como fin mostrar los reportes que son necesarios obtener del sistema para revisar la operación de la producción, manejo y ventas de producto cárnico.

Como acceder a los reportes.

Para acceder a los reportes en cualquier navegador de internet (Chrome, Firefox, Edge, etc.) acceder a la página: http://IP-Servidor/AppWebMeat/login/ o la aplicación CommerciaNet (Ubicada en el escritorio del pc).

Donde hay que sustituir el texto IP-Servidor, por la dirección IP que tenga asignada el servidor donde está instalada la aplicación de los reportes.

Una vez que se accede a la página mencionada aparecerá la pantalla que se muestra a continuación:

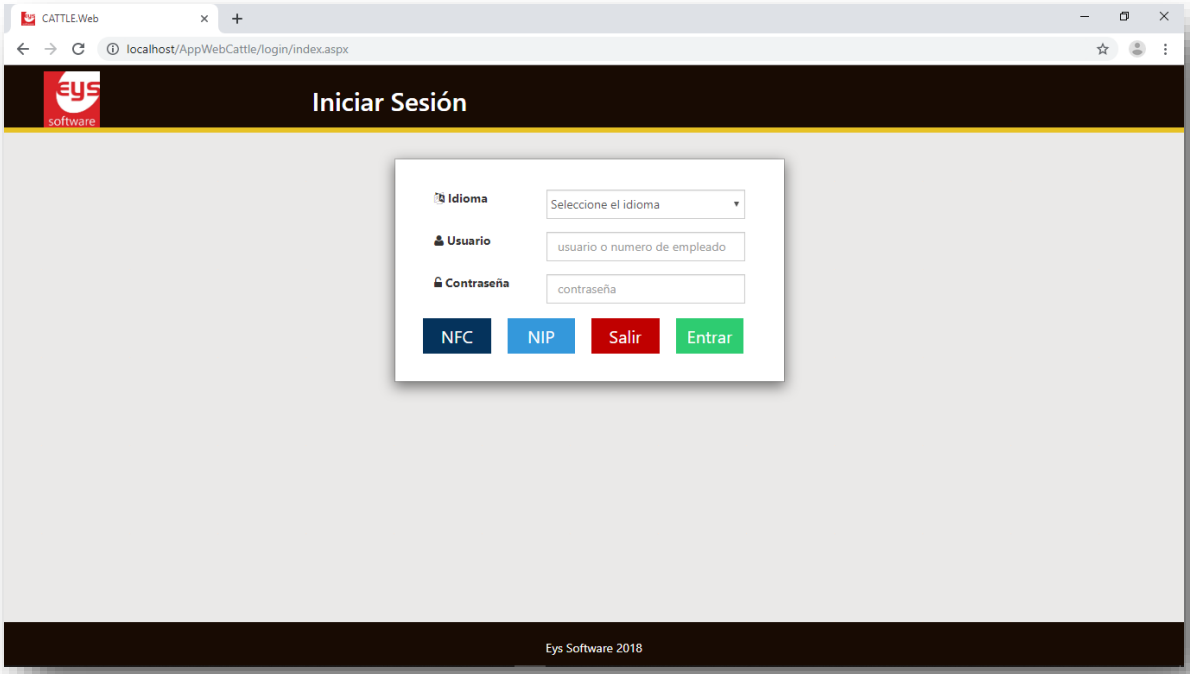

Y para acceder a los reportes tecleamos el usuario y contraseña o bien el NIP para que aparezca la siguiente pantalla:

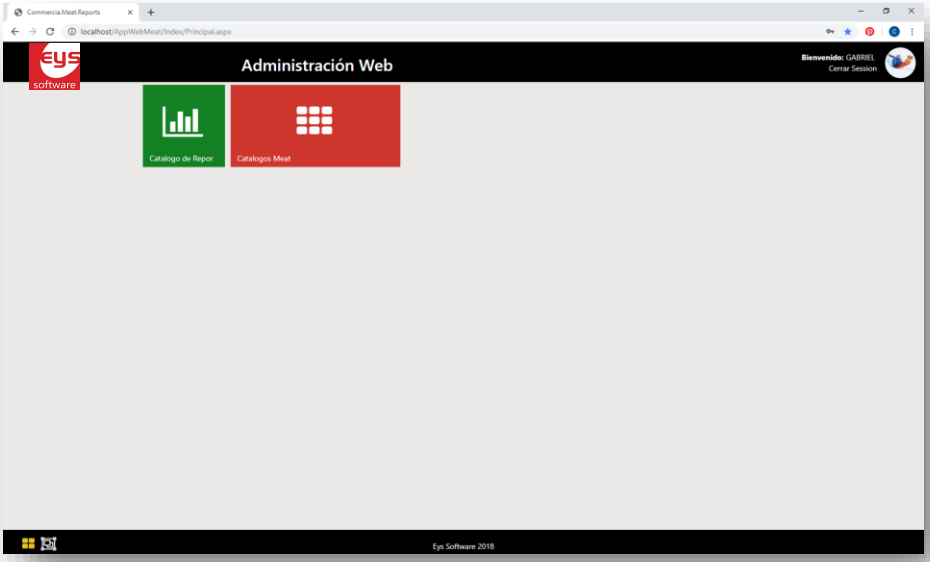

Donde se deberá acceder a la sección de “Reportes” y la pantalla que aparece será la que se muestra a continuación:

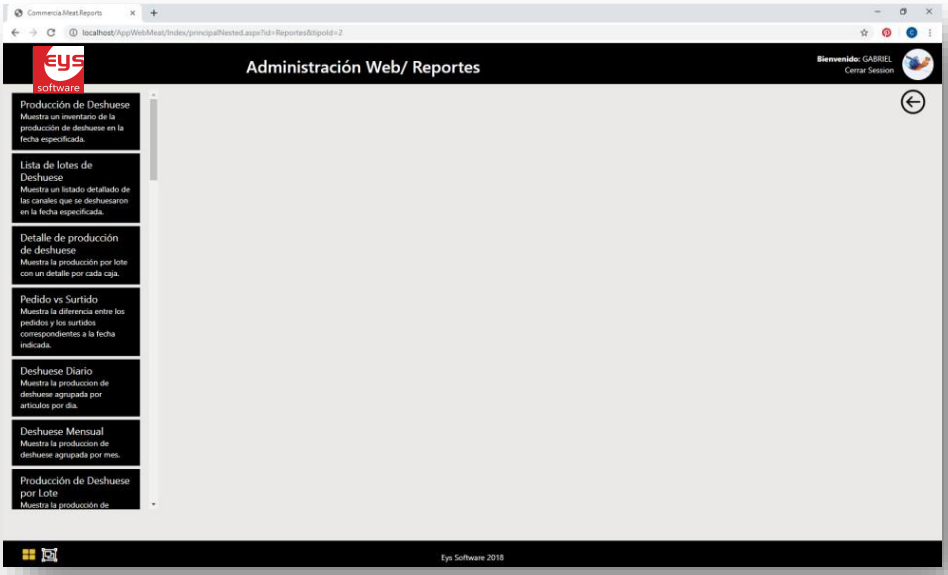

Del lado izquierdo podemos ver los nodos principales de cada módulo para la obtención de los reportes, de tal manera que si damos clic en el nodo correspondiente al tipo de reporte que queremos obtener; el sistema despliega las opciones de reportes para cada nodo.

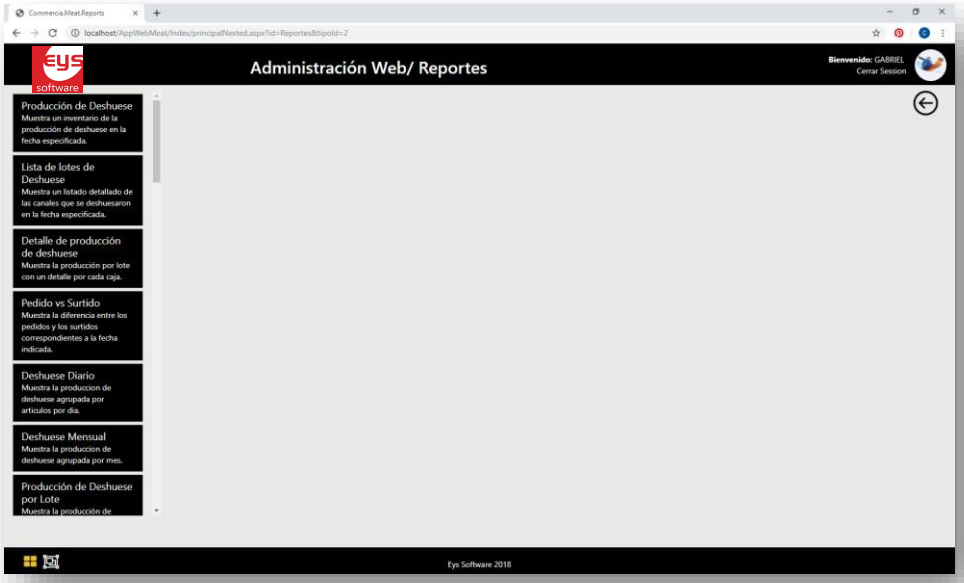

Al dar clic en algún reporte aparecerá en la pantalla los parámetros que pueden ser cambiados de acuerdo a lo que el usuario requiera para el reporte. Se muestra el ejemplo para uno de los reportes:

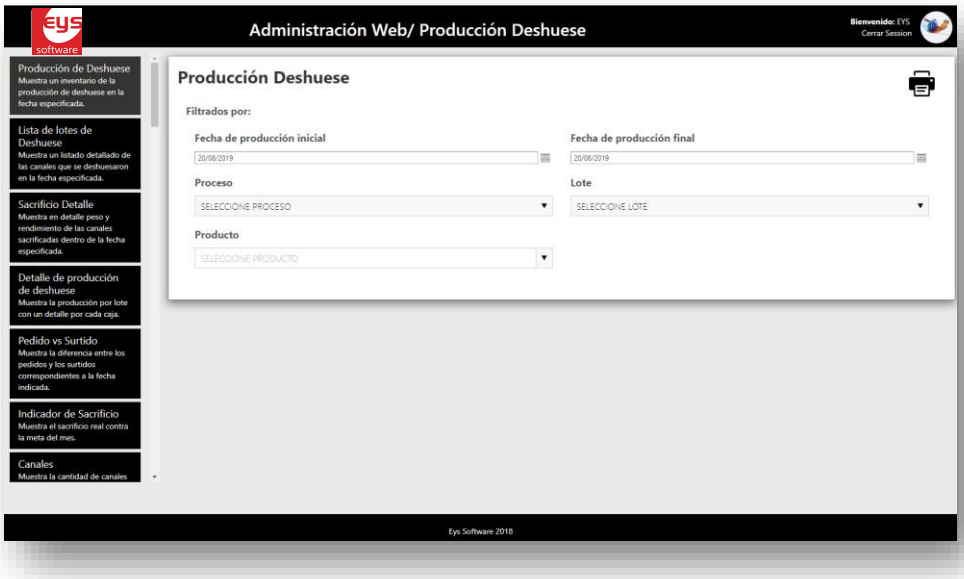

Una vez que los datos de los parámetros están asignados bastará con dar clic en el icono de la impresora que se encuentra en la parte superior izquierda para que el reporte aparezca en una segunda pestaña del explorador que se esté utilizando.

También será posible exportar los datos de un reporte en diferentes formatos, para ello solo hay que elegir el formato de la lista de selección, como se muestra a continuación

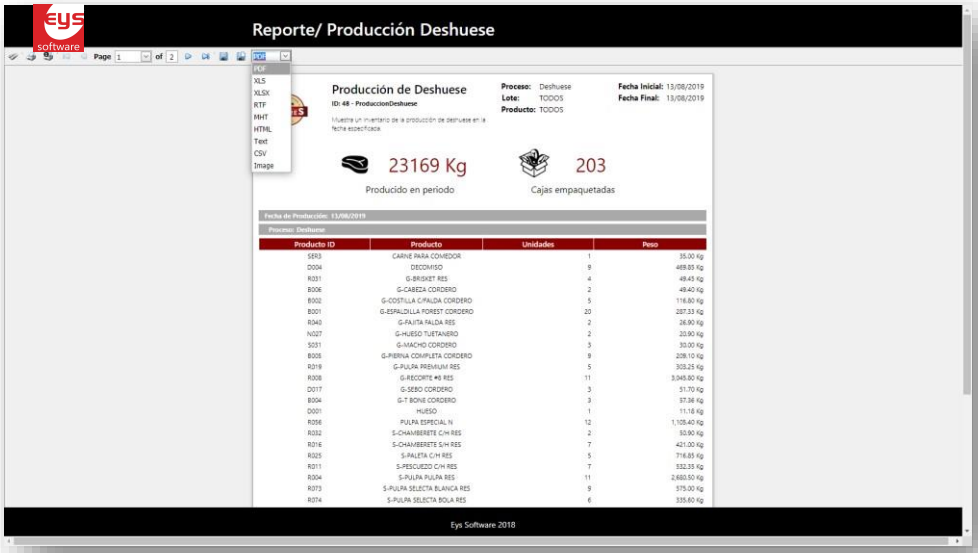

El sistema guardará el formato que se haya elegido para que después pueda ser abierto para su procesamiento.

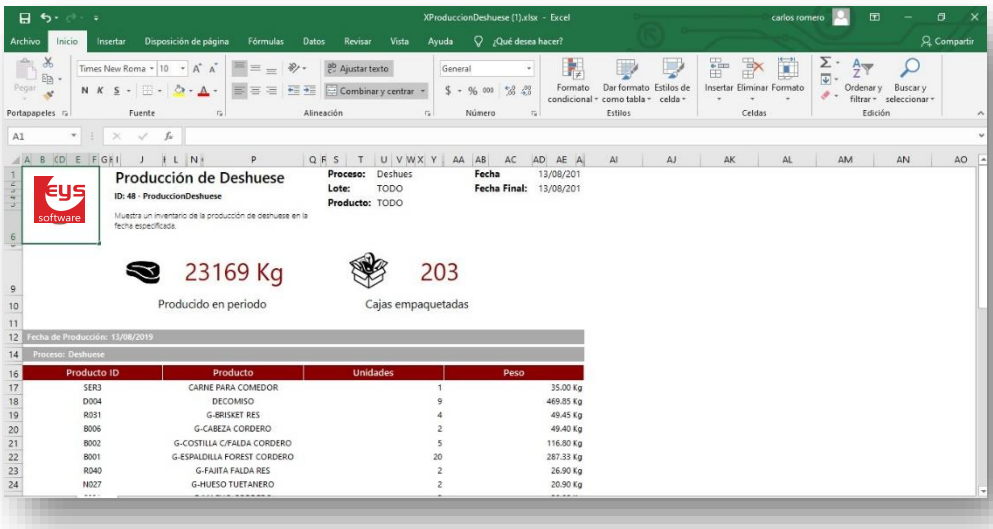

Procesos y reportes en MEAT.

A continuación, se muestran los procesos principales que involucran costos en el proceso de producción, manejo y venta de producto cárnico.

NOTA: **Los procesos de baja y modificación de etiquetas puede suceder en cualquier proceso de producción.**

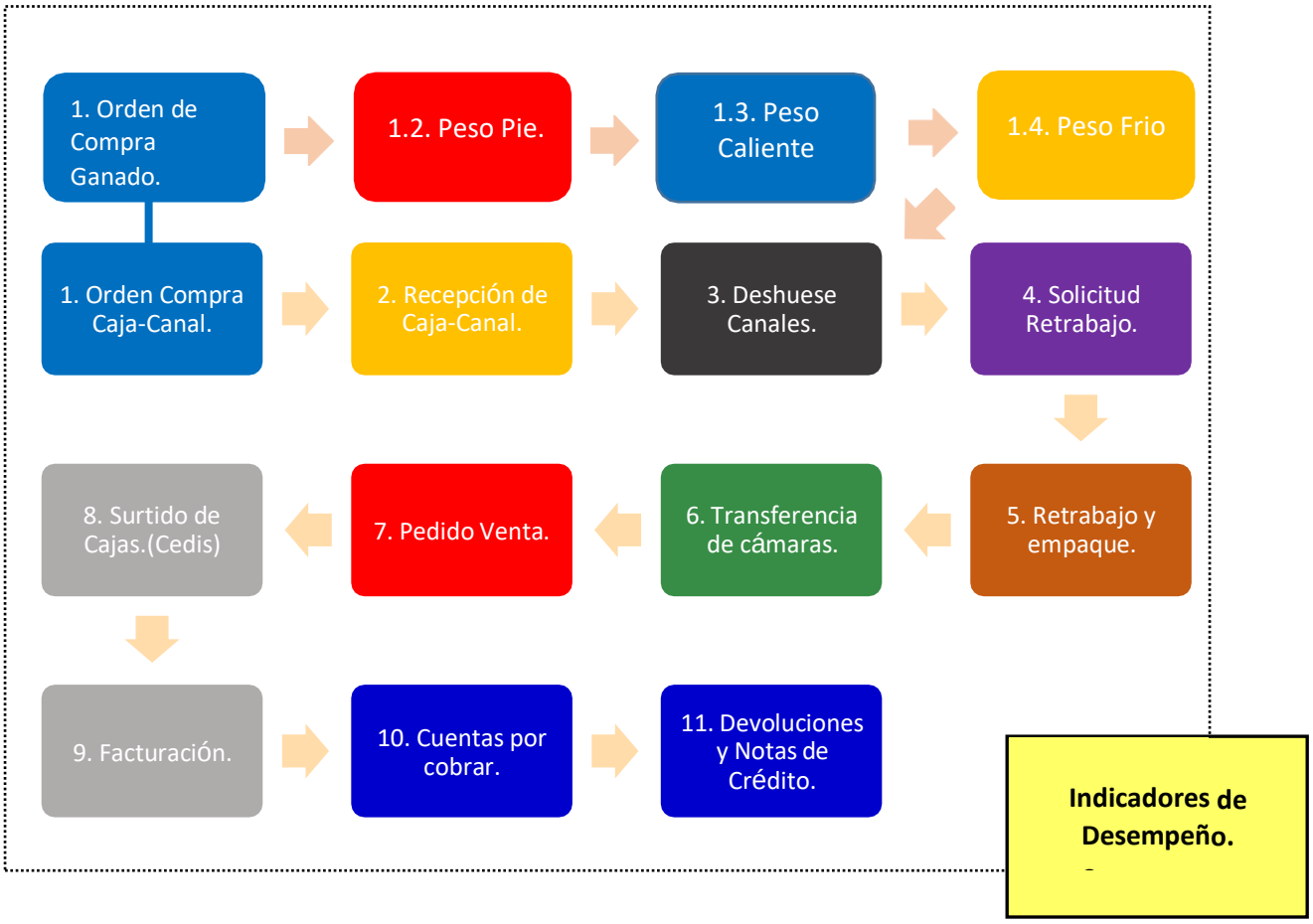

1. Orden Compra Ganado-Caja-Canal.

La primera operación del proceso de producción de carne es la recepción de canales o cajas de producto cárnico. Este Proceso Comienza con la creación de una orden de compra de producto cárnico (Canales o Cajas).

En la ruta Web el reporte de entradas se llama Recepción de Canales.

Seleccionando un rango de fecha de recepción seleccionamos el proceso de compra de canales y el lote que necesitamos revisar, damos clic en el icono de impresora.

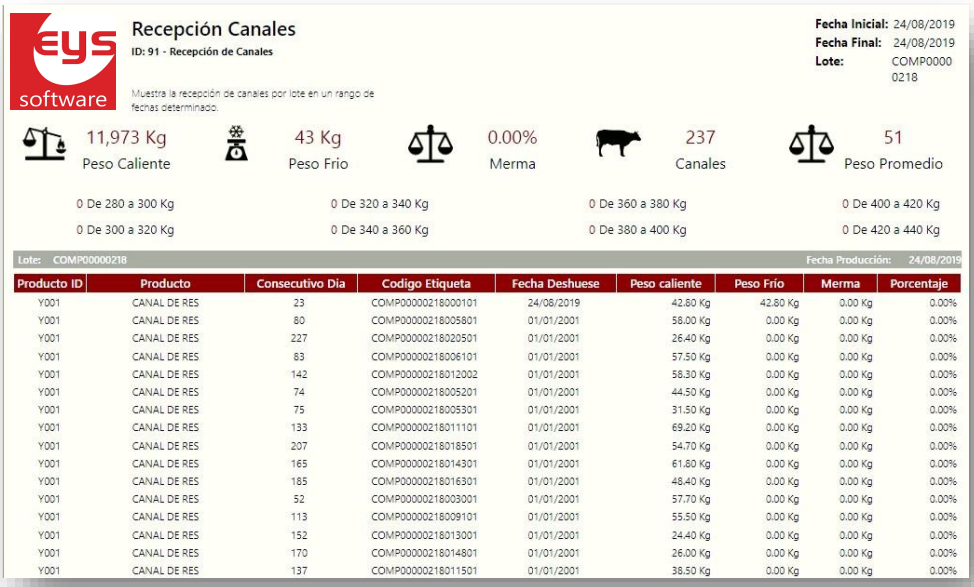

Recepción Canales
ID: 91 - Recepción de Canales
Muestra la recepción de canales por lote en un rango de fechas determinado.

Fecha Inicial: 24/08/2019
Fecha Final: 24/08/2019
Lote: COMP00000218

11,973 Kg Peso Caliente | 43 Kg Peso Frio | 0.00% Merma | 237 Canales | 51 Peso Promedio

0 De 280 a 300 Kg | 0 De 320 a 340 Kg | 0 De 360 a 380 Kg | 0 De 400 a 420 Kg
0 De 300 a 320 Kg | 0 De 340 a 360 Kg | 0 De 380 a 400 Kg | 0 De 420 a 440 Kg

Lote: COMP00000218 Fecha Producción: 24/08/2019

Producto ID	Producto	Consecutivo Dia	Codigo Etiqueta	Fecha Deshuese	Peso caliente	Peso Frio	Merma	Porcentaje
Y001	CANAL DE RES	23	COMP00000218000101	24/08/2019	42.80 Kg	42.80 Kg	0.00 Kg	0.00%
Y001	CANAL DE RES	80	COMP00000218005801	01/01/2001	58.00 Kg	0.00 Kg	0.00 Kg	0.00%
Y001	CANAL DE RES	227	COMP00000218020501	01/01/2001	26.40 Kg	0.00 Kg	0.00 Kg	0.00%
Y001	CANAL DE RES	83	COMP00000218006101	01/01/2001	57.50 Kg	0.00 Kg	0.00 Kg	0.00%
Y001	CANAL DE RES	142	COMP00000218012002	01/01/2001	58.30 Kg	0.00 Kg	0.00 Kg	0.00%
Y001	CANAL DE RES	74	COMP00000218005201	01/01/2001	44.50 Kg	0.00 Kg	0.00 Kg	0.00%
Y001	CANAL DE RES	75	COMP00000218005301	01/01/2001	31.50 Kg	0.00 Kg	0.00 Kg	0.00%
Y001	CANAL DE RES	133	COMP00000218011101	01/01/2001	69.20 Kg	0.00 Kg	0.00 Kg	0.00%
Y001	CANAL DE RES	207	COMP00000218018501	01/01/2001	54.70 Kg	0.00 Kg	0.00 Kg	0.00%
Y001	CANAL DE RES	165	COMP00000218014301	01/01/2001	61.80 Kg	0.00 Kg	0.00 Kg	0.00%
Y001	CANAL DE RES	185	COMP00000218016301	01/01/2001	48.40 Kg	0.00 Kg	0.00 Kg	0.00%
Y001	CANAL DE RES	52	COMP00000218003001	01/01/2001	57.70 Kg	0.00 Kg	0.00 Kg	0.00%
Y001	CANAL DE RES	113	COMP00000218009101	01/01/2001	55.50 Kg	0.00 Kg	0.00 Kg	0.00%
Y001	CANAL DE RES	152	COMP00000218013001	01/01/2001	24.40 Kg	0.00 Kg	0.00 Kg	0.00%
Y001	CANAL DE RES	170	COMP00000218014801	01/01/2001	26.00 Kg	0.00 Kg	0.00 Kg	0.00%
Y001	CANAL DE RES	137	COMP00000218011501	01/01/2001	38.50 Kg	0.00 Kg	0.00 Kg	0.00%

1.1. Orden Compra Caja-Canal (Detalle).

En el Sistema CommerciaNet podemos ver el resumen en la ruta:Explorador Compras>Documento>Entradas-Canales-Deshuese.

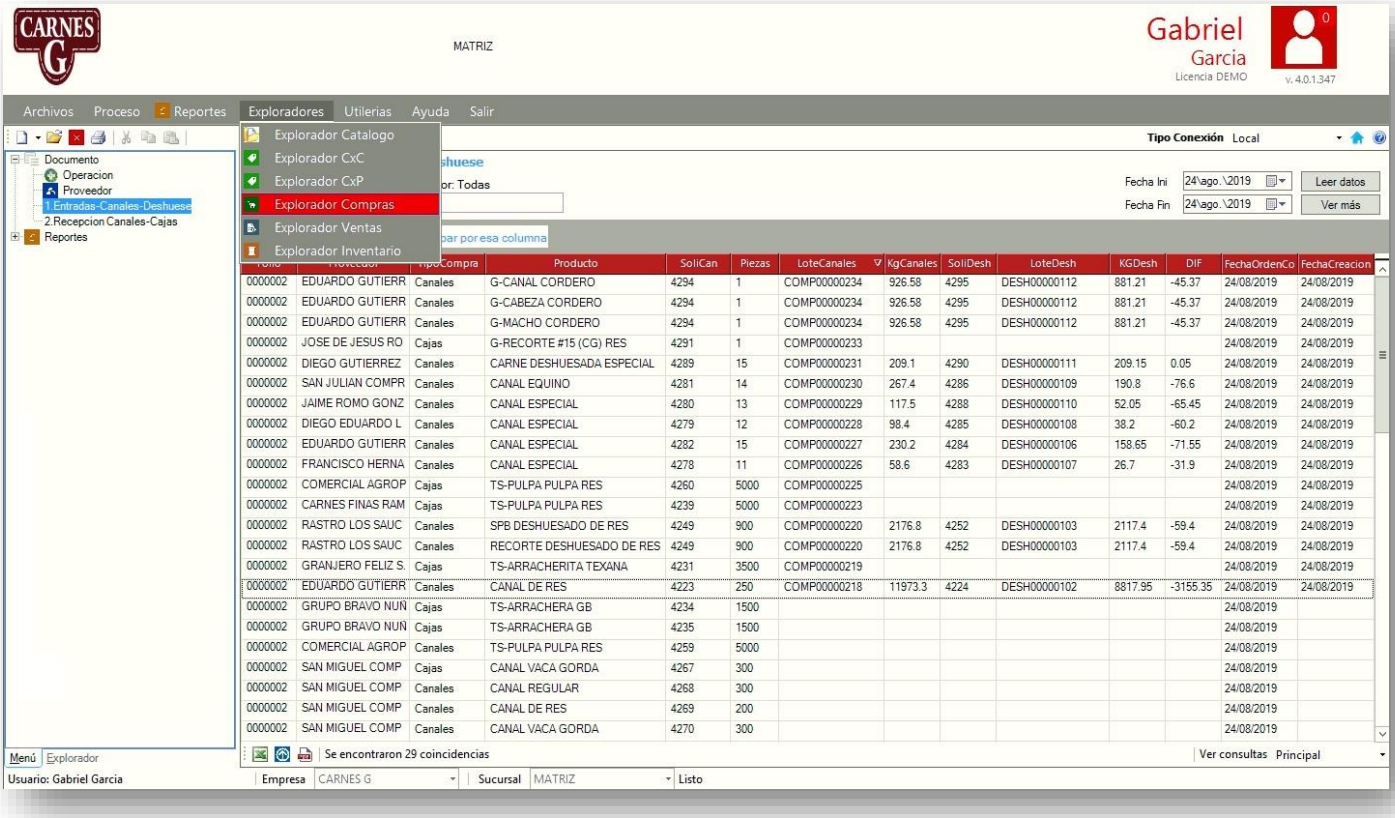

Folio	Proveedor	TipoCompra	Producto	SoliCan	Piezas	LoteCanales	KgCanales	SoliDesh	LoteDesh	KGDesh	DIF	FechaOrdenCo	FechaCreacion
0000002	EDUARDO GUTIERR	Canales	G-CANAL CORDERO	4294	1	COMP00000234	926.58	4295	DESH00000112	881.21	-45.37	24/08/2019	24/08/2019
0000002	EDUARDO GUTIERR	Canales	G-CABEZA CORDERO	4294	1	COMP00000234	926.58	4295	DESH00000112	881.21	-45.37	24/08/2019	24/08/2019
0000002	EDUARDO GUTIERR	Canales	G-MACHO CORDERO	4294	1	COMP00000234	926.58	4295	DESH00000112	881.21	-45.37	24/08/2019	24/08/2019
0000002	JOSE DE JESUS RO	Cajas	G-RECORTE #15 (CG) RES	4291	1	COMP00000233						24/08/2019	24/08/2019
0000002	DIEGO GUTIERREZ	Canales	CARNE DESHUESADA ESPECIAL	4289	15	COMP00000231	209.1	4290	DESH00000111	209.15	0.05	24/08/2019	24/08/2019
0000002	SAN JULIAN COMPR	Canales	CANAL EQUINO	4281	14	COMP00000230	267.4	4286	DESH00000109	190.8	-76.6	24/08/2019	24/08/2019
0000002	JAIME ROMO GONZ	Canales	CANAL ESPECIAL	4280	13	COMP00000229	117.5	4288	DESH00000110	52.05	-65.45	24/08/2019	24/08/2019
0000002	DIEGO EDUARDO L	Canales	CANAL ESPECIAL	4279	12	COMP00000228	98.4	4285	DESH00000108	38.2	-60.2	24/08/2019	24/08/2019
0000002	EDUARDO GUTIERR	Canales	CANAL ESPECIAL	4282	15	COMP00000227	230.2	4284	DESH00000106	158.65	-71.55	24/08/2019	24/08/2019
0000002	FRANCISCO HERNA	Canales	CANAL ESPECIAL	4278	11	COMP00000226	58.6	4283	DESH00000107	26.7	-31.9	24/08/2019	24/08/2019
0000002	COMERCIAL AGROP	Cajas	TS-PULPA PULPA RES	4260	5000	COMP00000225						24/08/2019	24/08/2019
0000002	CARNES FINAS RAM	Cajas	TS-PULPA PULPA RES	4239	5000	COMP00000223						24/08/2019	24/08/2019
0000002	RASTRO LOS SAUC	Canales	SPB DESHUESADO DE RES	4249	900	COMP00000220	2176.8	4252	DESH00000103	2117.4	-59.4	24/08/2019	24/08/2019
0000002	RASTRO LOS SAUC	Canales	RECORTE DESHUESADO DE RES	4249	900	COMP00000220	2176.8	4252	DESH00000103	2117.4	-59.4	24/08/2019	24/08/2019
0000002	GRANJERO FELIZ S.	Cajas	TS-ARRACHERITA TEXANA	4231	3500	COMP00000219						24/08/2019	24/08/2019
0000002	EDUARDO GUTIERR	Canales	CANAL DE RES	4223	250	COMP00000218	11973.3	4224	DESH00000102	8817.95	-3155.35	24/08/2019	24/08/2019
0000002	GRUPO BRAVO NUÑ	Cajas	TS-ARRACHERA GB	4234	1500							24/08/2019	
0000002	GRUPO BRAVO NUÑ	Cajas	TS-ARRACHERA GB	4235	1500							24/08/2019	
0000002	COMERCIAL AGROP	Canales	TS-PULPA PULPA RES	4259	5000							24/08/2019	
0000002	SAN MIGUEL COMP	Cajas	CANAL VACA GORDA	4267	300							24/08/2019	
0000002	SAN MIGUEL COMP	Canales	CANAL REGULAR	4268	300							24/08/2019	
0000002	SAN MIGUEL COMP	Canales	CANAL DE RES	4269	200							24/08/2019	
0000002	SAN MIGUEL COMP	Canales	CANAL VACA GORDA	4270	300							24/08/2019	

Descripción.

En un rango de fechas podemos ver las entradas de canales o cajas de productocárnico hasta el proceso de deshuese.

- Folio de la orden de compra.
- Proveedor.
- El tipo de compra.
- El producto (Canales-Cajas).
- Solicitud y lote entrada.
- El total de los kilos de la entrada.
- Solicitud y lote de Deshuese.
- El total de los kilos de la Salida Deshuese.
- Diferencia entre los kilos de entrada y Deshuese.
- Fecha de creación de orden de compra.
- Fecha de Creación de lote (Recepción).

1.Entradas-Canales-Deshuese

Búsqueda por: Todas

Fecha Ini 24\ago.\2019 Leer datos

Fecha Fin 24\ago.\2019 Ver más

Arrastre una columna aquí para agrupar por esa columna

Folio	Proveedor	TipoCompra	Producto	SoliCan	Piezas	LoteCanales	KgCanales	SoliDesh	LoteDesh	KGDesh	DIF	FechaOrdenCom	FechaCreacionLot
000000280	EDUARDO GUTIERREZ	Canales	G-CANAL CORDERO	4294	1	COMP00000234	926.58	4295	DESH00000112	881.21	-45.37	24/08/2019	24/08/2019
000000280	EDUARDO GUTIERREZ	Canales	G-CABEZA CORDERO	4294	1	COMP00000234	926.58	4295	DESH00000112	881.21	-45.37	24/08/2019	24/08/2019
000000280	EDUARDO GUTIERREZ	Canales	G-MACHO CORDERO	4294	1	COMP00000234	926.58	4295	DESH00000112	881.21	-45.37	24/08/2019	24/08/2019
000000279	JOSE DE JESUS RODRI	Cajas	G-RECORTE #15 (CG) RES	4291	1	COMP00000233						24/08/2019	24/08/2019
000000278	DIEGO GUTIERREZ	Canales	CARNE DESHUESADA ESPECIAL	4289	15	COMP00000231	209.1	4290	DESH00000111	209.15	0.05	24/08/2019	24/08/2019
000000276	SAN JULIAN COMPRA	Canales	CANAL EQUINO	4281	14	COMP00000230	267.4	4286	DESH00000109	190.8	-76.6	24/08/2019	24/08/2019
000000275	JAIME ROMO GONZALE	Canales	CANAL ESPECIAL	4280	13	COMP00000229	117.5	4288	DESH00000110	52.05	-65.45	24/08/2019	24/08/2019
000000274	DIEGO EDUARDO LARA	Canales	CANAL ESPECIAL	4279	12	COMP00000228	98.4	4285	DESH00000108	38.2	-60.2	24/08/2019	24/08/2019
000000277	EDUARDO GUTIERREZ	Canales	CANAL ESPECIAL	4282	15	COMP00000227	230.2	4284	DESH00000106	158.65	-71.55	24/08/2019	24/08/2019
000000273	FRANCISCO HERNANDE	Canales	CANAL ESPECIAL	4278	11	COMP00000226	58.6	4283	DESH00000107	26.7	-31.9	24/08/2019	24/08/2019
000000266	COMERCIAL AGROPEC	Cajas	TS-PULPA PULPA RES	4260	5000	COMP00000225						24/08/2019	24/08/2019
000000261	CARNES FINAS RAMIRE	Cajas	TS-PULPA PULPA RES	4239	5000	COMP00000223						24/08/2019	24/08/2019

2. Recepción Cajas-Canal.

Otro proceso de la recepción es enlazar los kilos de entrada para hacer el pago aproveedores. En el Sistema CommerciaNet podemos ver el resumen en la ruta:

Explorador Compras>Documento>Recepción-Canales-Cajas.

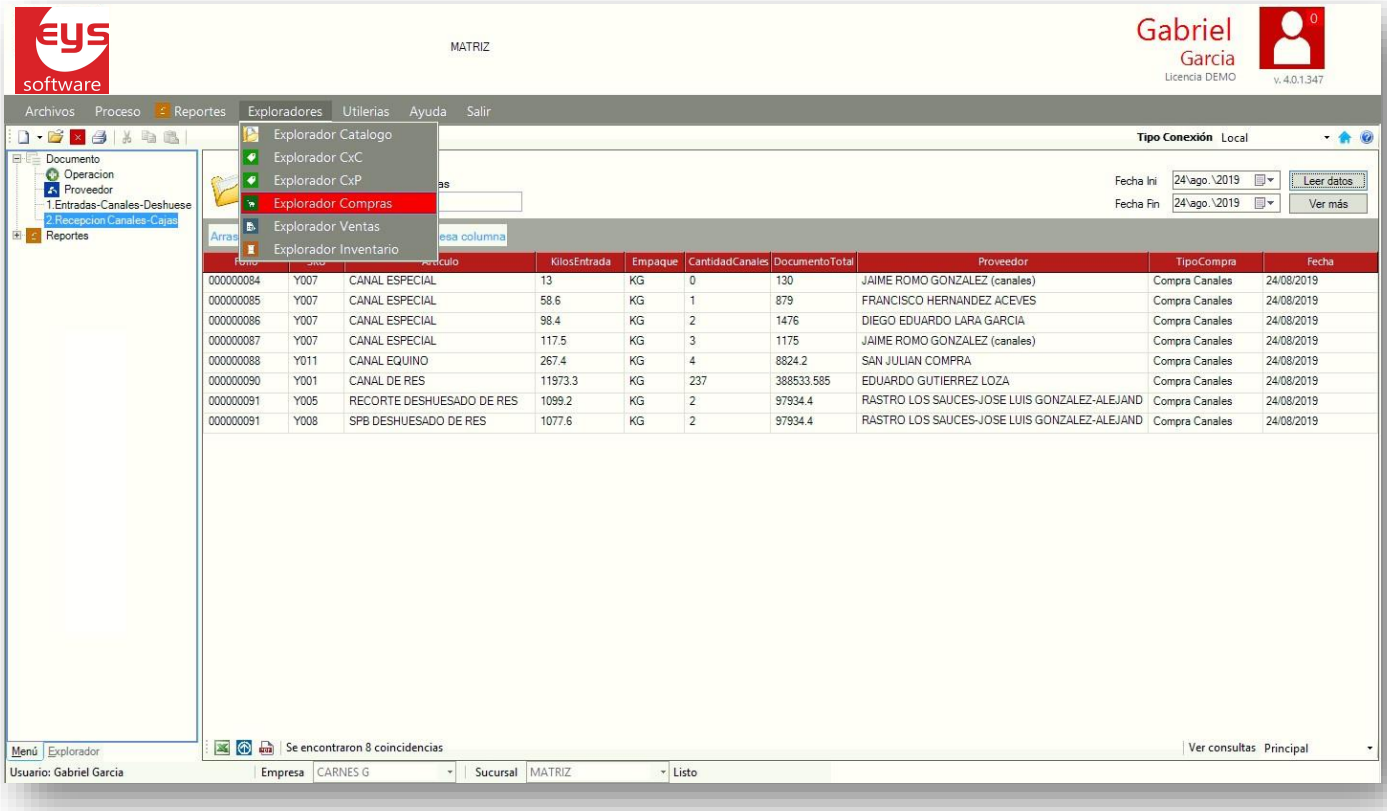

Descripción.

En un rango de fechas podemos ver las recepciones de canales o cajas de producto cárnico, enlazadas de la orden de compra, ya con el costo que se la daráal Proveedor.

- Folio de la Recepción.
- Producto.
- Kilos de entrada.
- Cantidad de canales (Cant. de pesadas /4).
- Total de Costo de la entrada.
- Proveedor.
- Tipo de compra (Cajas-Canales).
- Fecha de enlace (Cuando se generó la recepción).

Folio	SKU	Articulo	KilosEntrada	Empaque	CantidadCanales	DocumentoTotal	Proveedor	TipoCompra	Fecha
000000084	Y007	CANAL ESPECIAL	13	KG	0	130	JAIME ROMO GONZALEZ (canales)	Compra Canales	24/08/2019
000000085	Y007	CANAL ESPECIAL	58.6	KG	1	879	FRANCISCO HERNANDEZ ACEVES	Compra Canales	24/08/2019
000000086	Y007	CANAL ESPECIAL	98.4	KG	2	1476	DIEGO EDUARDO LARA GARCIA	Compra Canales	24/08/2019
000000087	Y007	CANAL ESPECIAL	117.5	KG	3	1175	JAIME ROMO GONZALEZ (canales)	Compra Canales	24/08/2019
000000088	Y011	CANAL EQUINO	267.4	KG	4	8824.2	SAN JULIAN COMPRA	Compra Canales	24/08/2019
000000090	Y001	CANAL DE RES	11973.3	KG	237	388533.585	EDUARDO GUTIERREZ LOZA	Compra Canales	24/08/2019
000000091	Y005	RECORTE DESHUESADO DE RES	1099.2	KG	2	97934.4	RASTRO LOS SAUCES-JOSE LUIS GONZALEZ-ALEJAND	Compra Canales	24/08/2019
000000091	Y008	SPB DESHUESADO DE RES	1077.6	KG	2	97934.4	RASTRO LOS SAUCES-JOSE LUIS GONZALEZ-ALEJAND	Compra Canales	24/08/2019

1.2 Peso Pie.

Es el proceso de pesaje de ganado noqueado. En este proceso se pretende obtener el peso del animal individual de manera que podamos medir la merma enpeso caliente y posteriormente en peso frio.

En la ruta Web el reporte de entradas se llama Sacrificio.

Sacrificio

ID: 7 - Sacrificio

Muestra peso y rendimiento de las canales sacrificadas por cada productor dentro del rango de fechas especificadas.

Fecha Inicial: 18/08/2019
Fecha Final: 09/09/2019

4484 Kg — Procesados en periodo

62.25% — Rendimiento Peso Pie

-0.05% — Merma Peso Frío

Productor	Reses Sacrificadas	Peso Pie	Peso Caliente	Rendimiento Peso Pie	Peso Piel	Rendimiento Peso Piel	Peso Frio	Merma	%Merma
RANCHO AGROPECUARIO RAMADA SA DE CV	14	7204.00	4,484.20	62.25%	568.10	12.67%	4,486.50	-2.30	-0.05%
TOTAL	**14**	**7204.00**	**4,484.20**	**62.25%**	**568.10**	**12.67%**	**4,486.50**	**-2.30**	**-0.05%**

Descripción.

Este reporte te muestra por un rango de fechas y un proveedor un resumen de recepción de ganado en proceso de sacrificio que va desde Total de Kilos en **PesoPie,** Total de Kilos en **Peso Caliente**, Total de Kilos **Peso Piel** y Total de Kilos **Peso Frio**. También nos muestra la diferencia en Merma de cada proceso.

Reporte Canales Detalle.

El pesaje de las canales es individual y se registra el arete del animal. En elmódulo de peso pie se registran y pesan los animales.

En la ruta Web el reporte de entradas se llama Canales Detalle.

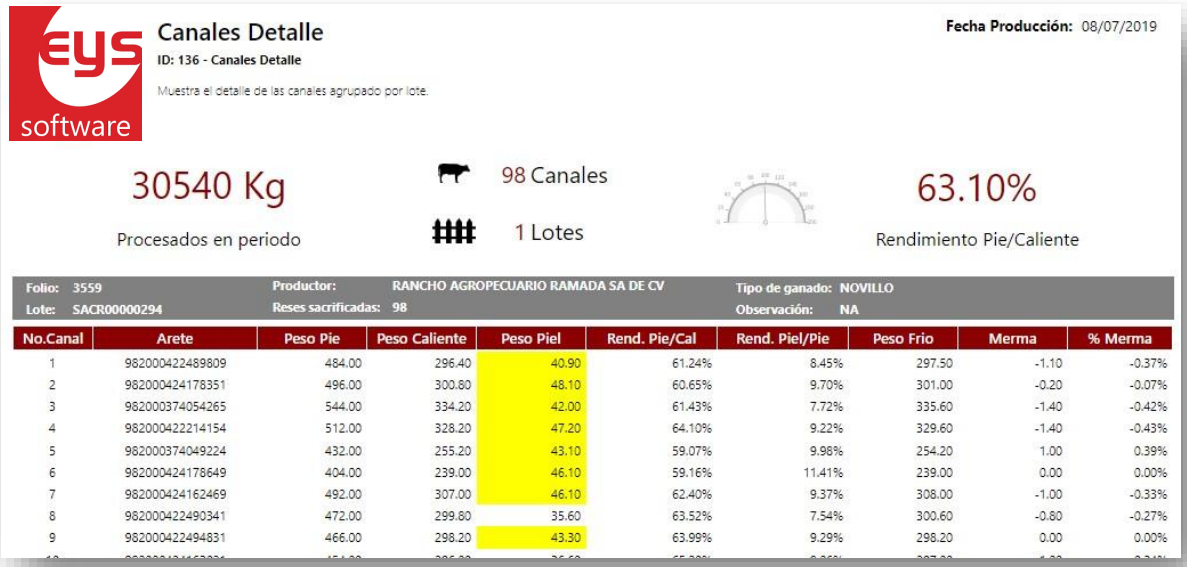

Canales Detalle
ID: 136 - Canales Detalle
Muestra el detalle de las canales agrupado por lote.

Fecha Producción: 08/07/2019

30540 Kg
Procesados en periodo

98 Canales
1 Lotes

63.10%
Rendimiento Pie/Caliente

Folio: 3559 | Productor: RANCHO AGROPECUARIO RAMADA SA DE CV | Tipo de ganado: NOVILLO
Lote: SACR00000294 | Reses sacrificadas: 98 | Observación: NA

No.Canal	Arete	Peso Pie	Peso Caliente	Peso Piel	Rend. Pie/Cal	Rend. Piel/Pie	Peso Frio	Merma	% Merma
1	982000422489809	484.00	296.40	40.90	61.24%	8.45%	297.50	-1.10	-0.37%
2	982000424178351	496.00	300.80	48.10	60.65%	9.70%	301.00	-0.20	-0.07%
3	982000374054265	544.00	334.20	42.00	61.43%	7.72%	335.60	-1.40	-0.42%
4	982000422214154	512.00	328.20	47.20	64.10%	9.22%	329.60	-1.40	-0.43%
5	982000374049224	432.00	255.20	43.10	59.07%	9.98%	254.20	1.00	0.39%
6	982000424178649	404.00	239.00	46.10	59.16%	11.41%	239.00	0.00	0.00%
7	982000424162469	492.00	307.00	46.10	62.40%	9.37%	308.00	-1.00	-0.33%
8	982000422490341	472.00	299.80	35.60	63.52%	7.54%	300.60	-0.80	-0.27%
9	982000422494831	466.00	298.20	43.30	63.99%	9.29%	298.20	0.00	0.00%

Descripción.

En este reporte lo que podemos revisar es el peso pie del animal, posteriormente ya medida que avanza el proceso de producción se va poblando el reporte con el **Peso Caliente**, **Peso Piel** y **Peso Frio.**

1.3. Peso Caliente.

Este proceso consiste en pesar animal sin víscera, piel y cabeza antes de meterlo alas cámaras de enfriamiento. Prácticamente los reportes que consultaremos son los mismos que en peso Pie los cuales nos muestran los detalles del peso calienterelacionado con el peso Pie.

En la ruta Web el reporte de entradas se llama Abastos de Sacrificio.

Abastos de Sacrificio
ID: 50 - AbastosSacrificio
Muestra la cantidad de ganado con su respectivo peso caliente agrupado por día.

Fecha Inicial: 02/06/2019
Fecha Final: 09/09/2019

64 Canales
19,169 Kg Peso Caliente
300 Kg Peso Promedio

Proveedor	Lote	Tipo de Ganado	Unidades	Peso Caliente	Promedio	Fecha de Sacrificio
RANCHO AGROPECUARIO RAMADA SA DE CV	SACR00000314	NOVILLO	29	8,748.40 Kg	301.67 Kg	8/5/2019 12:00:00 AM
RANCHO AGROPECUARIO RAMADA SA DE CV	SACR00000314	NOVILLONA	35	10,420.60 Kg	297.73 Kg	8/5/2019 12:00:00 AM
		TOTAL	64	19,169.00 Kg	299.70 Kg	
		TOTAL	**64**	**19,169.00 Kg**	**299.70 Kg**	

Descripción.

Este reporte te muestra por un rango de fechas y un proveedor la cantidad decanales recibidas y un total de kilos en peso caliente, también te muestra el promedio del peso entre el número de canales.

i. Decomiso.

Un proceso que se encuentra intermedio en la producción es un decomiso decanales. Estas canales debemos tenerla en cuenta para restarlas de nuestra producción diaria y/o llevar el control, de las mismas.

En la ruta Web el reporte de entradas se llama Decomisos en Sacrificio.

Decomisos en Sacrificio

ID: 53 - DescomisosSacrificio

Muestra la cantidad de decomisos por viscera, agrupado por proveedor.

Fecha Inicial: 01/06/2022
Fecha Final: 17/06/2022

Reses Sacrificadas

1,076
Productos Decomisados

Proveedor: GREGORIO MARTINEZ ROMAN — Reses sacrificadas: 202

Producto ID	Producto	Unidades Decomisadas
VIS01	HIGADO	3
VIS02	PULMON	6
VIS03	CORAZON	2
VIS06	LIBRO	1
VIS07	INTESTINOS	1
VIS08	RECTO	1
VIS09	PANZA	1
VIS10	CUAJOS	1
	TOTAL	16

Proveedor: RANCHO AGROPECUARIO RAMADA SA DE CV — Reses sacrificadas: 10,352

Descripción.

Este reporte nos muestra por un rango de fechas la descripción de los productos decomisados por SAGARPA y el proveedor al cual pertenecen.

1.4. Peso frio.

El proceso de peso frio consiste en seleccionar las canales que entran al procesode deshuese. En este proceso medidos la cantidad de peso que perdió el canal después del peso caliente.

En la pantalla del módulo podemos ver el detalle individual de los canales pesados. En esta pantalla podemos ver la diferencia entre Peso Caliente y Frio, así como la merma.

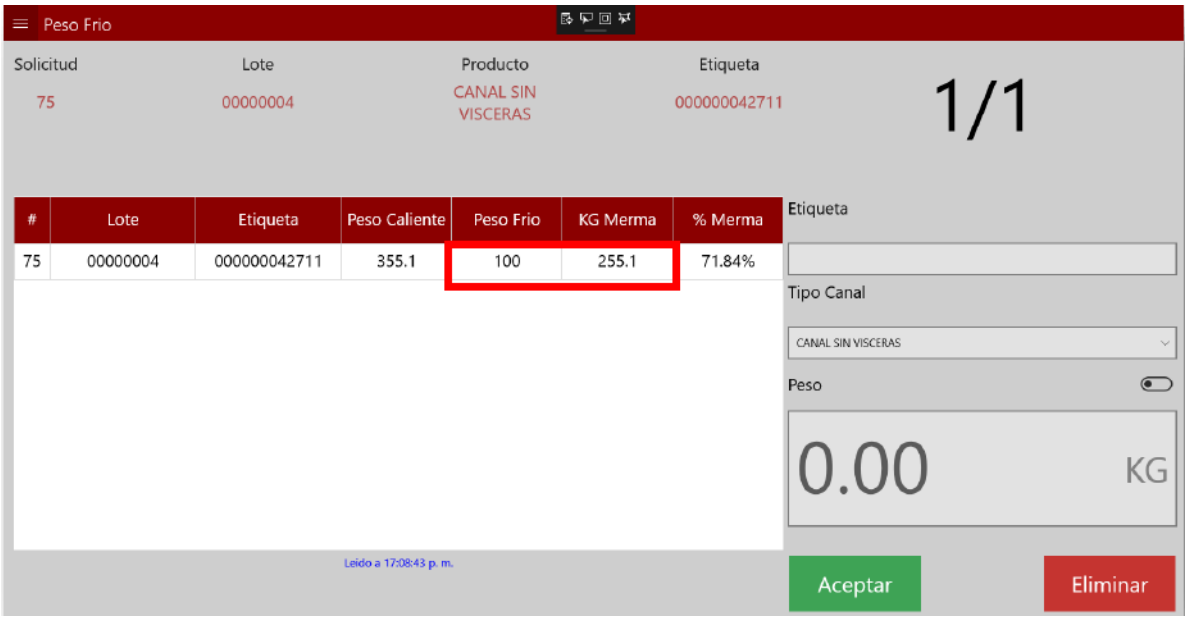

Descripción.

Si queremos ver con más detalle el peso frio de las canales podemos consultar losreportes de sacrificio antes revisados.

- Canales detalle.
- Sacrificio.

3. Deshuese Canales.

Proceso de pesaje de producto cárnico deshuesado proveniente de una recepciónde canales.

En la ruta Web el reporte de entradas se llama Producción de Deshuese.

Seleccionando un rango de fecha de producción deshuese seleccionamos el proceso de deshuese, el lote que necesitamos revisar, y los productos. Damos clicen el icono de impresora.

Producción de Deshuese
ID: 48 - ProduccionDeshuese
Muestra un inventario de la producción de deshuese en la fecha especificada.

Proceso: Deshuese
Lote: DESH00000113
Producto: TODOS
Fecha Inicial: 26/08/2019
Fecha Final: 26/08/2019

8639 Kg
Producido en periodo

73
Cajas empaquetadas

Fecha de Producción: 26/08/2019
Proceso: Deshuese

Producto ID	Producto	Unidades	Peso
SER3	CARNE PARA COMEDOR	1	35.20 Kg
D004	DECOMISO	1	4.35 Kg
N033	G-ARRACHERA CONCHA NOV	1	40.05 Kg
N049	G-ARRACHERA GALLO NOV	1	12.20 Kg
N029	G-ARRACHERA IN SIDE NOV	1	53.55 Kg
N036	G-ARRACHERA OUT SIDE NOV	1	34.20 Kg
V041	G-ASADO VG	3	698.40 Kg
V037	G-CABEZA DE FILETE VG	1	18.20 Kg
V011	G-CHAMBERETE C/H VG	5	459.20 Kg
N034	G-FAJITA FALDA NOV	1	57.05 Kg
S070	G-HUESO PERICO	1	76.40 Kg
S069	G-HUESO TUETANERO	1	40.05 Kg
V084	G-PECHO S/H VG	2	211.65 Kg
V077	G-PESCUEZO S/H VG	2	295.00 Kg
R013	G-PULPA RES 3 BOLSAS DE 9KG	4	129.15 Kg
V042	S-CHULETON SUPREMO VG	2	179.70 Kg

3.1. Deshuese (Detalle).

Explorador Compras>Reporte>Pesaje-Canales-Deshuese.

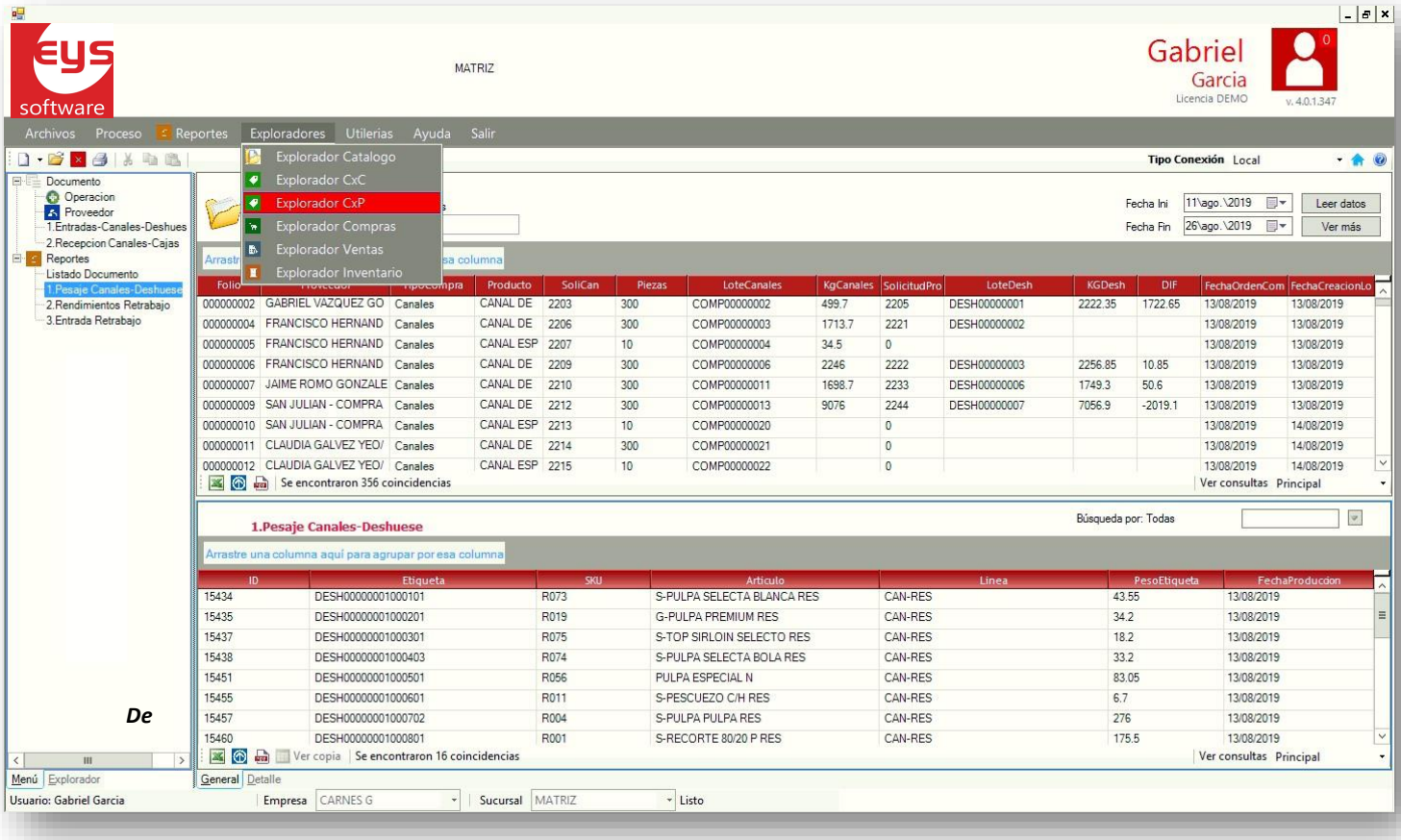

De

Descripción.

En un rango de fechas podemos ver las entradas de canales producto cárnicohasta el proceso de deshuese.

Con un doble clic podemos ver el detalle en el panel inferior de los kilos salientesen el área de deshuese.

- Código de la etiqueta.
- Producto.
- Línea de producto (Especie).
- Total de Kilos por etiqueta.
- La fecha de producción.

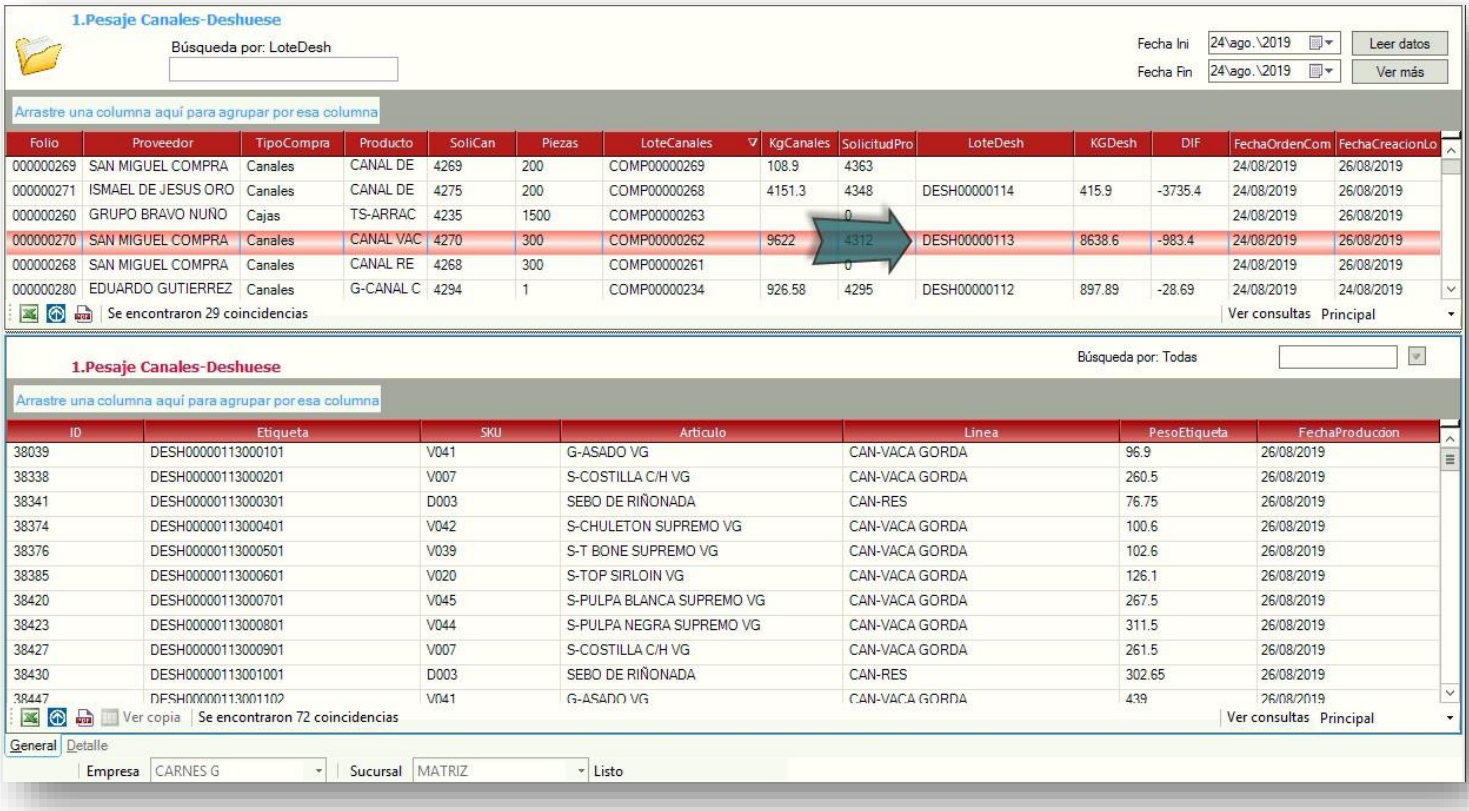

4. Solicitud Retrabajo.

El siguiente proceso en la operación es el alta de una solicitud de producción deretrabajo, es decir indicarle al sistema que productos se van a retrabajar, comenzando por el producto y la cantidad de etiquetas que se van a procesar.

En la ruta Web el reporte de entradas se llama Retrabajo e Inyección.

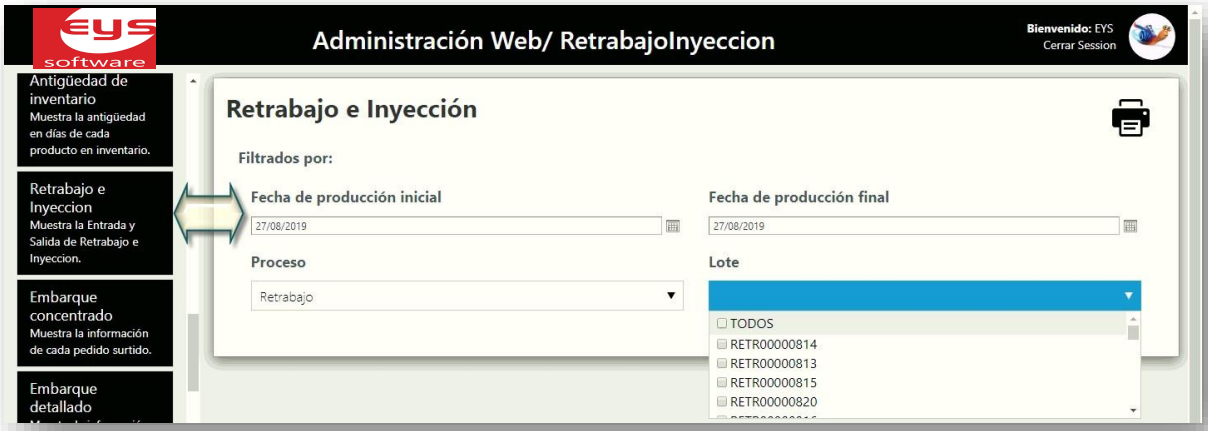

Seleccionando un rango de fecha de producción retrabajo seleccionamos el proceso de retrabajo y el lote que necesitamos revisar. Damos clic en el icono de impresora.

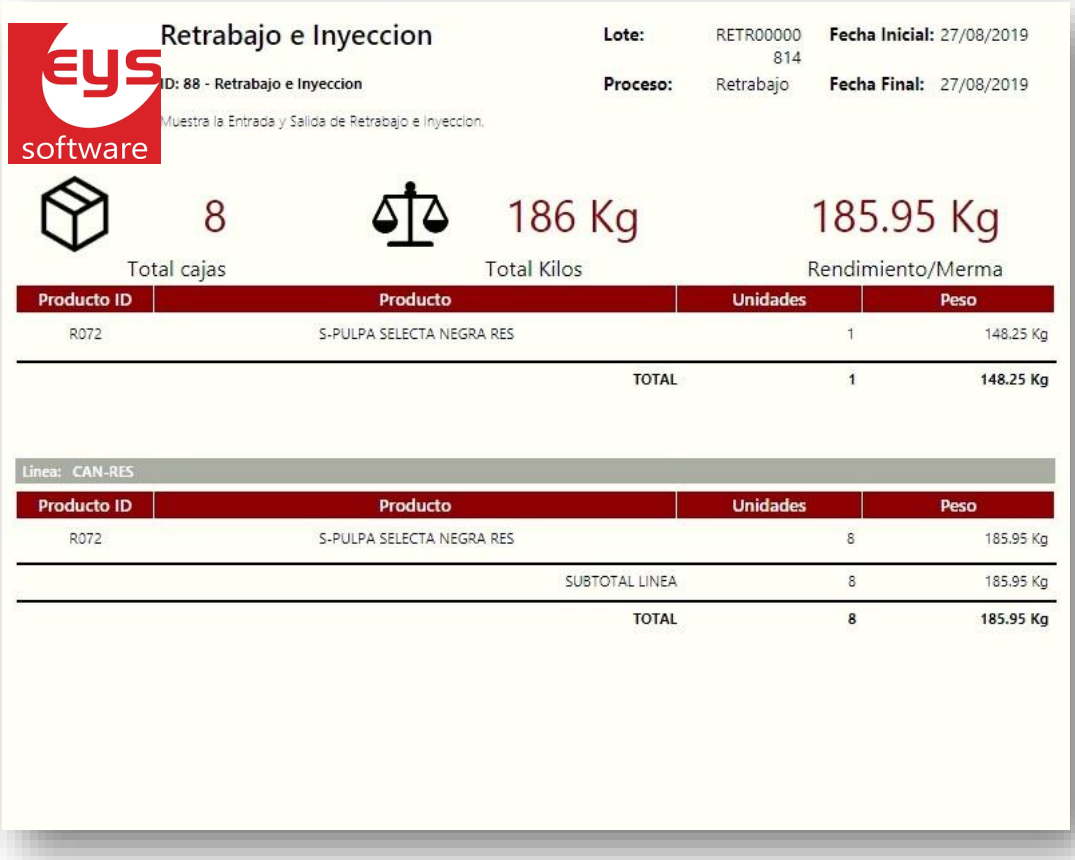

4.1. Solicitud Retrabajo (Detalle).

Explorador Compras>Reporte> Rendimientos Retrabajo.

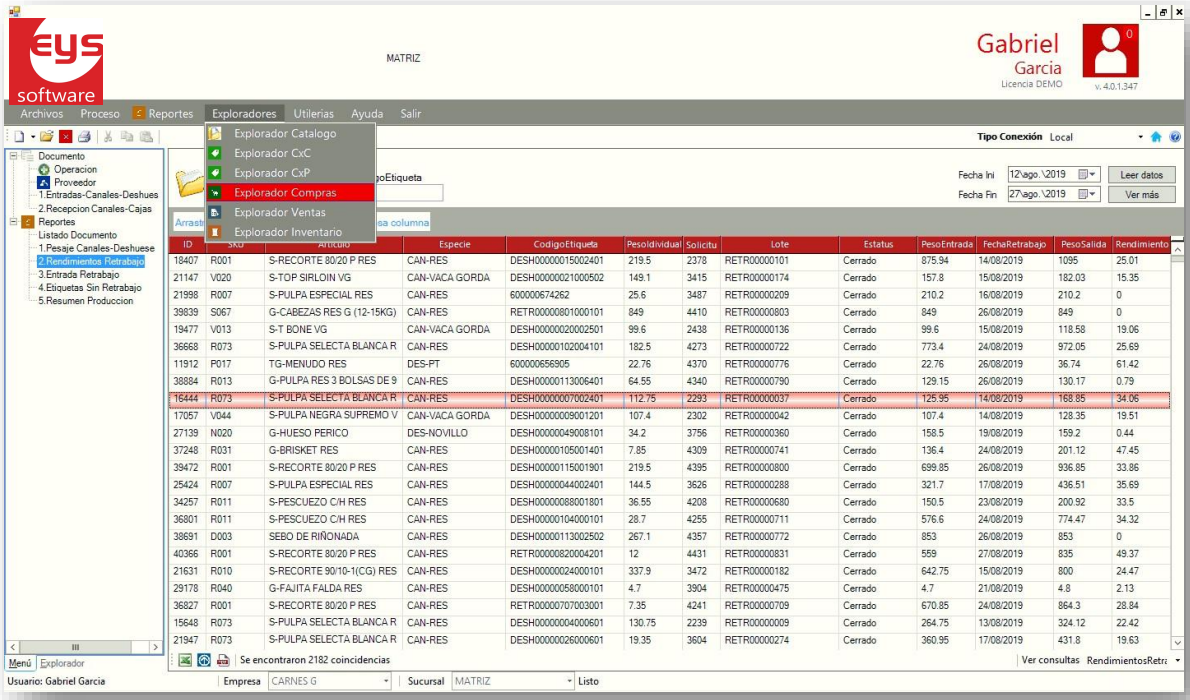

Descripción.

En un rango de fechas podemos ver las etiquetas de entradas a un lote deretrabajo.

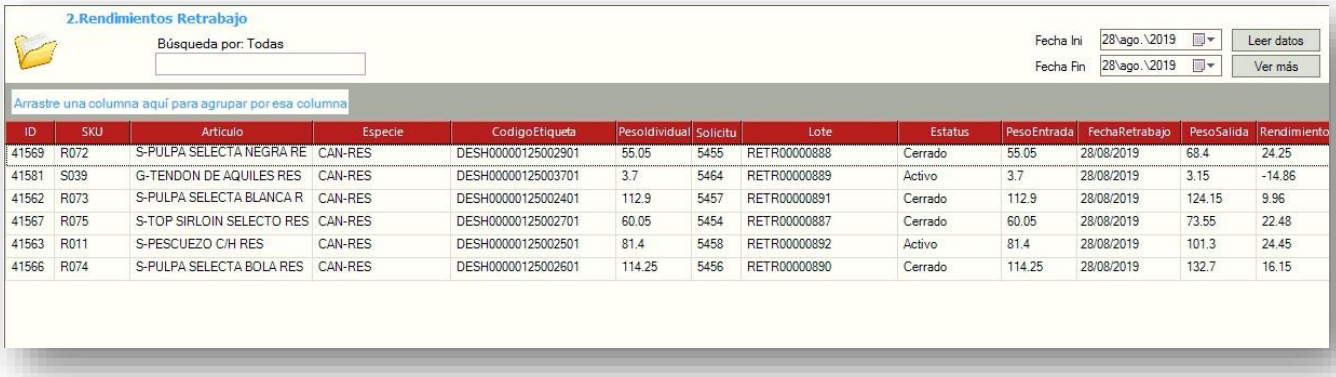

ID	SKU	Articulo	Especie	CodigoEtiqueta	PesoIdividual	Solicitu	Lote	Estatus	PesoEntrada	FechaRetrabajo	PesoSalida	Rendimiento
41569	R072	S-PULPA SELECTA NEGRA RE	CAN-RES	DESH00000125002901	55.05	5455	RETR00000888	Cerrado	55.05	28/08/2019	68.4	24.25
41581	S039	G-TENDON DE AQUILES RES	CAN-RES	DESH00000125003701	3.7	5464	RETR00000889	Activo	3.7	28/08/2019	3.15	-14.86
41562	R073	S-PULPA SELECTA BLANCA R	CAN-RES	DESH00000125002401	112.9	5457	RETR00000891	Cerrado	112.9	28/08/2019	124.15	9.96
41567	R075	S-TOP SIRLOIN SELECTO RES	CAN-RES	DESH00000125002701	60.05	5454	RETR00000887	Cerrado	60.05	28/08/2019	73.55	22.48
41563	R011	S-PESCUEZO C/H RES	CAN-RES	DESH00000125002501	81.4	5458	RETR00000892	Activo	81.4	28/08/2019	101.3	24.45
41566	R074	S-PULPA SELECTA BOLA RES	CAN-RES	DESH00000125002601	114.25	5456	RETR00000890	Cerrado	114.25	28/08/2019	132.7	16.15

4.2. Entrada Retrabajo.

Explorador Compras>Reporte> Entrada Retrabajo.

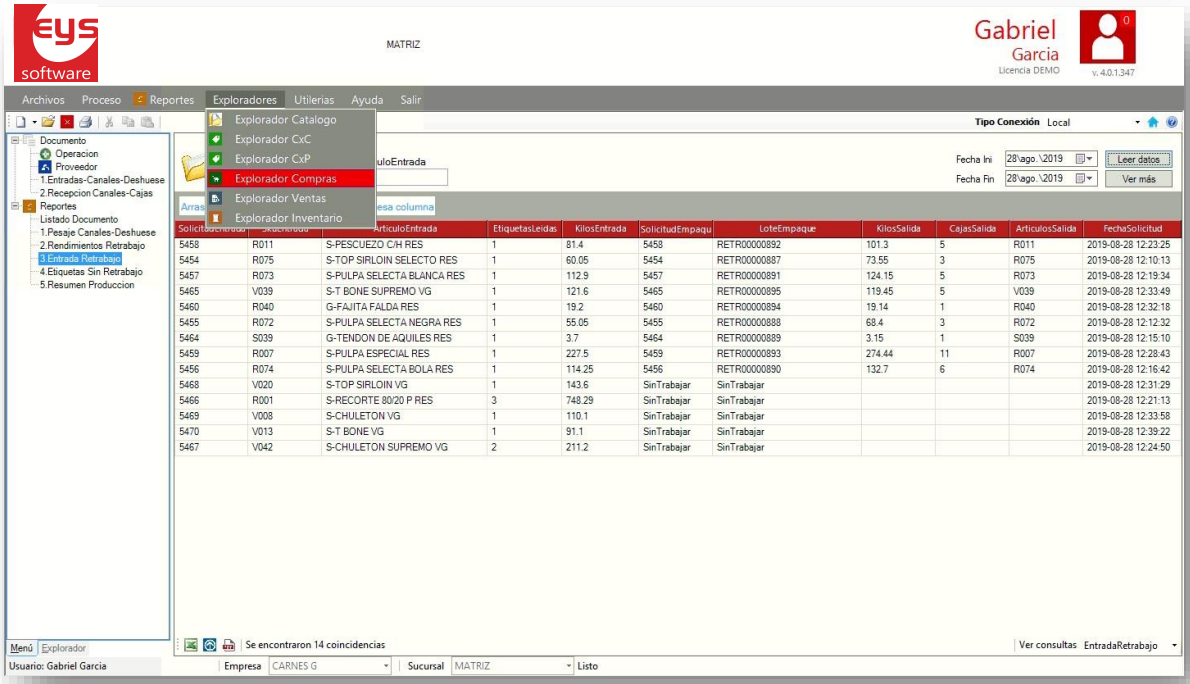

ArticuloEntrada	EtiquetasLeidas	KilosEntrada	SolicitudEmpaqu	LoteEmpaque	KilosSalida	CajasSalida	ArticulosSalida	FechaSolicitud
S-PESCUEZO C/H RES	1	81.4	5458	RETR00000892	101.3	5	R011	2019-08-28 12:23:25
S-TOP SIRLOIN SELECTO RES	1	60.05	5454	RETR00000887	73.55	3	R075	2019-08-28 12:10:13
S-PULPA SELECTA BLANCA RES	1	112.9	5457	RETR00000891	124.15	5	R073	2019-08-28 12:19:34
S-T BONE SUPREMO VG	1	121.6	5465	RETR00000895	119.45	5	V039	2019-08-28 12:33:49
G-FAJITA FALDA RES	1	19.2	5460	RETR00000894	19.14	1	R040	2019-08-28 12:32:18
S-PULPA SELECTA NEGRA RES	1	55.05	5455	RETR00000888	68.4	3	R072	2019-08-28 12:12:32
G-TENDON DE AQUILES RES	1	3.7	5464	RETR00000889	3.15	1	S039	2019-08-28 12:15:10
S-PULPA ESPECIAL RES	1	227.5	5459	RETR00000893	274.44	11	R007	2019-08-28 12:28:43
S-PULPA SELECTA BOLA RES	1	114.25	5456	RETR00000890	132.7	6	R074	2019-08-28 12:16:42
S-TOP SIRLOIN VG	1	143.6	SinTrabajar	SinTrabajar				2019-08-28 12:31:29
S-RECORTE 80/20 P RES	3	748.29	SinTrabajar	SinTrabajar				2019-08-28 12:21:13
S-CHULETON VG	1	110.1	SinTrabajar	SinTrabajar				2019-08-28 12:33:58
S-T BONE VG	1	91.1	SinTrabajar	SinTrabajar				2019-08-28 12:39:22
S-CHULETON SUPREMO VG	2	211.2	SinTrabajar	SinTrabajar				2019-08-28 12:24:50

Descripción.

Este reporte a diferencia del anterior solo te da una orientación de los lotes de retrabajo que están entrando, cantidad de kilos, producto, cantidad de etiquetas,Solicitud y lote de entrada. Cuando el lote ha sido trabajado, te brinda el productode salida y la cantidad de kilos de salida.

"Este reporte se utiliza para que el área de producción pueda darse cuenta del producto que está entrando al proceso de retrabajo y le dé el empaque correcto alfinal del proceso."

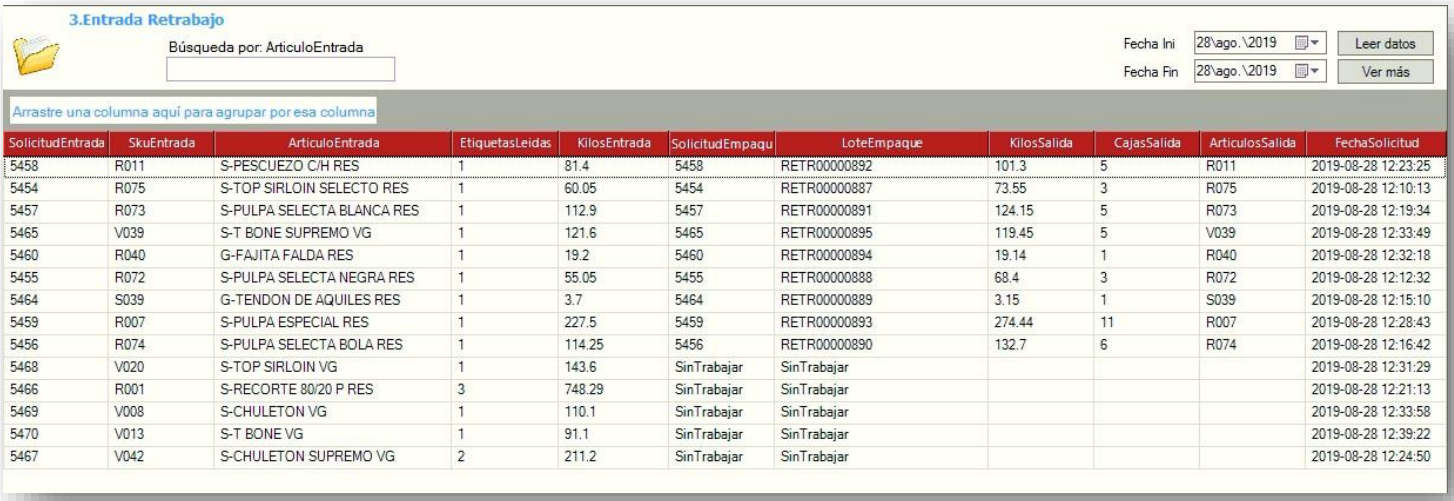

SolicitudEntrada	SkuEntrada	ArticuloEntrada	EtiquetasLeidas	KilosEntrada	SolicitudEmpaqu	LoteEmpaque	KilosSalida	CajasSalida	ArticulosSalida	FechaSolicitud
5458	R011	S-PESCUEZO C/H RES	1	81.4	5458	RETR00000892	101.3	5	R011	2019-08-28 12:23:25
5454	R075	S-TOP SIRLOIN SELECTO RES	1	60.05	5454	RETR00000887	73.55	3	R075	2019-08-28 12:10:13
5457	R073	S-PULPA SELECTA BLANCA RES	1	112.9	5457	RETR00000891	124.15	5	R073	2019-08-28 12:19:34
5465	V039	S-T BONE SUPREMO VG	1	121.6	5465	RETR00000895	119.45	5	V039	2019-08-28 12:33:49
5460	R040	G-FAJITA FALDA RES	1	19.2	5460	RETR00000894	19.14	1	R040	2019-08-28 12:32:18
5455	R072	S-PULPA SELECTA NEGRA RES	1	55.05	5455	RETR00000888	68.4	3	R072	2019-08-28 12:12:32
5464	S039	G-TENDON DE AQUILES RES	1	3.7	5464	RETR00000889	3.15	1	S039	2019-08-28 12:15:10
5459	R007	S-PULPA ESPECIAL RES	1	227.5	5459	RETR00000893	274.44	11	R007	2019-08-28 12:28:43
5456	R074	S-PULPA SELECTA BOLA RES	1	114.25	5456	RETR00000890	132.7	6	R074	2019-08-28 12:16:42
5468	V020	S-TOP SIRLOIN VG	1	143.6	SinTrabajar	SinTrabajar				2019-08-28 12:31:29
5466	R001	S-RECORTE 80/20 P RES	3	748.29	SinTrabajar	SinTrabajar				2019-08-28 12:21:13
5469	V008	S-CHULETON VG	1	110.1	SinTrabajar	SinTrabajar				2019-08-28 12:33:58
5470	V013	S-T BONE VG	1	91.1	SinTrabajar	SinTrabajar				2019-08-28 12:39:22
5467	V042	S-CHULETON SUPREMO VG	2	211.2	SinTrabajar	SinTrabajar				2019-08-28 12:24:50

4.3. Etiquetas Sin Retrabajo.

Explorador Compras>Reporte> Etiquetas Sin Retrabajo.

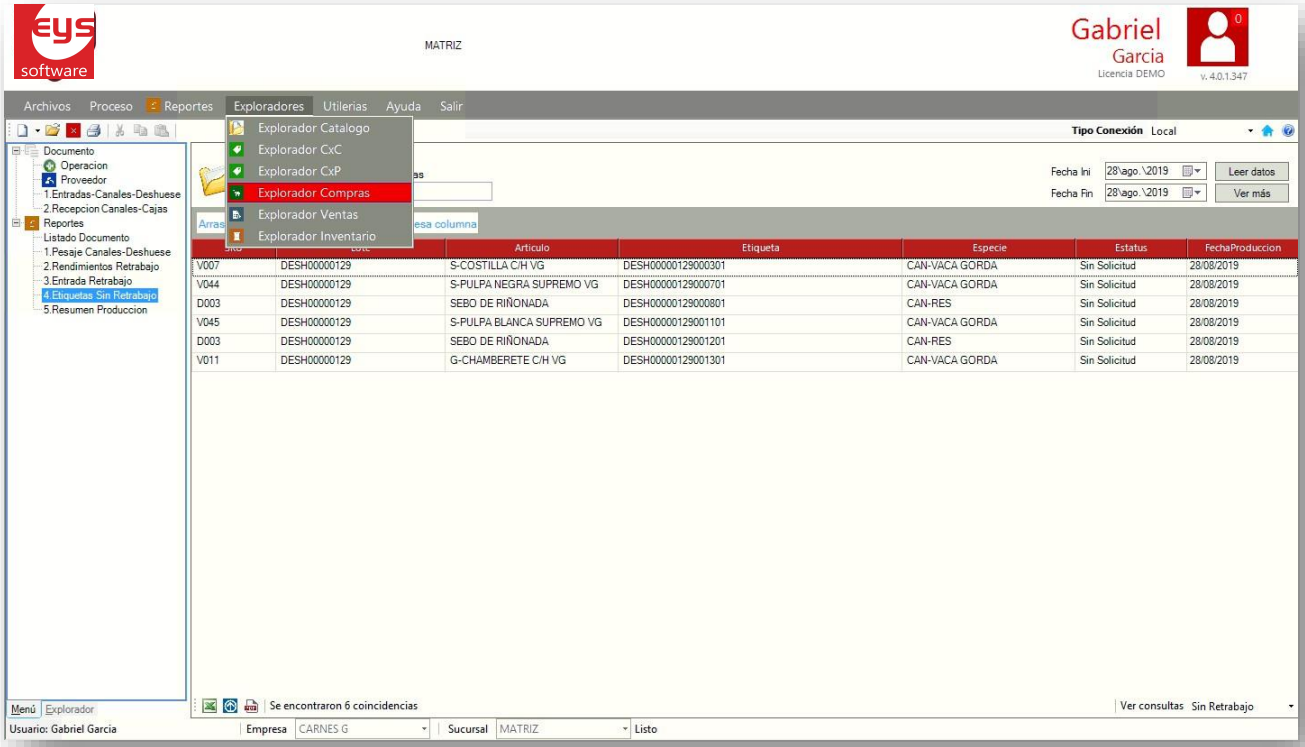

Descripción.

En un rango de fechas podemos ver una descripción sencilla de las etiquetas queestán sin solicitud de retrabajo.

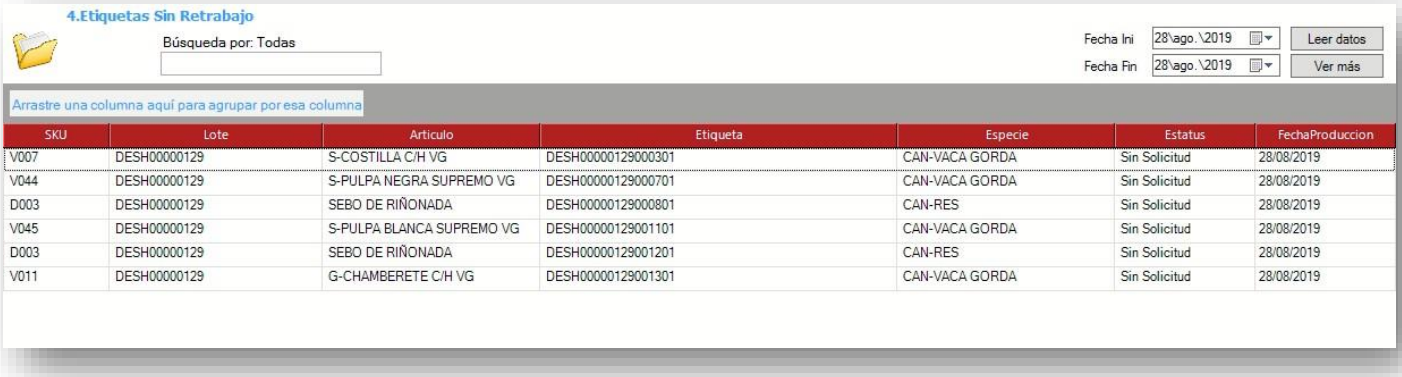

4.4. Resumen Producción.

Explorador Compras>Reporte>Resumen Producción.

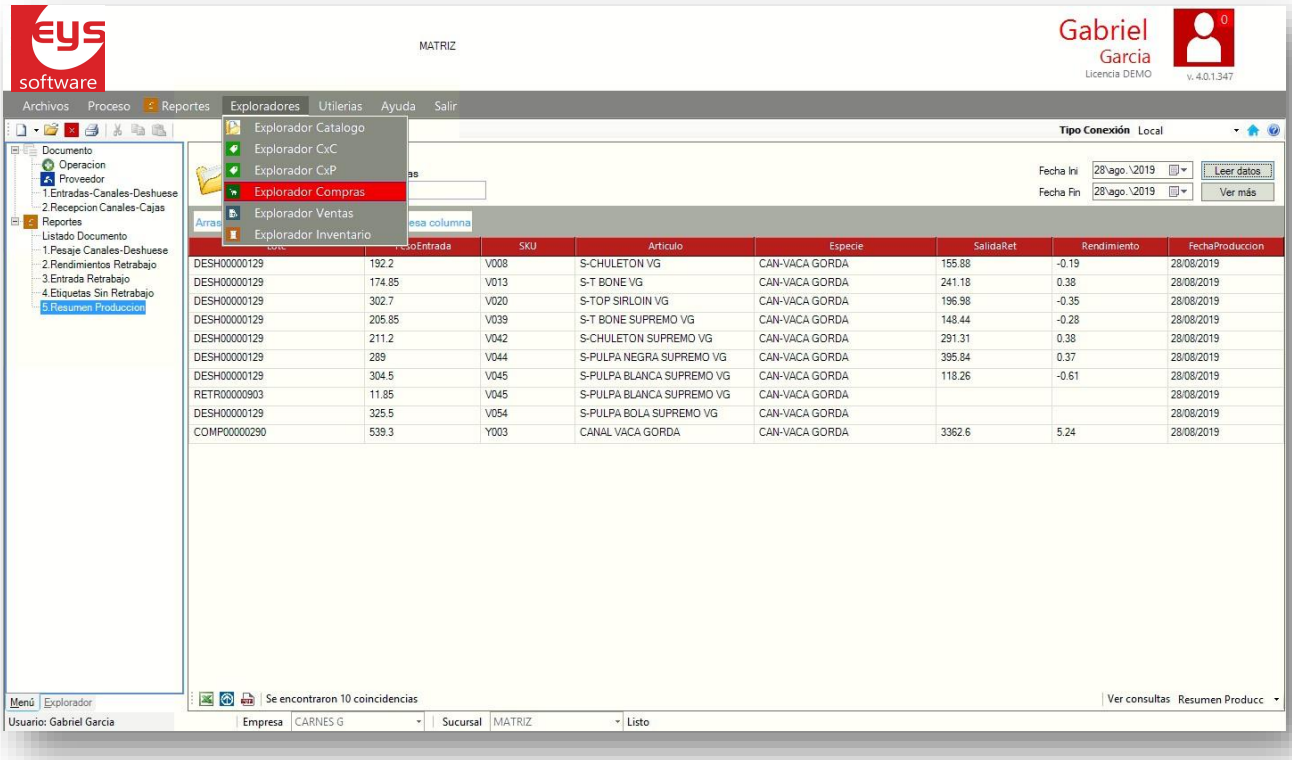

Lote	PesoEntrada	SKU	Articulo	Especie	SalidaRet	Rendimiento	FechaProduccion
DESH00000129	192.2	V008	S-CHULETON VG	CAN-VACA GORDA	155.88	-0.19	28/08/2019
DESH00000129	174.85	V013	S-T BONE VG	CAN-VACA GORDA	241.18	0.38	28/08/2019
DESH00000129	302.7	V020	S-TOP SIRLOIN VG	CAN-VACA GORDA	196.98	-0.35	28/08/2019
DESH00000129	205.85	V039	S-T BONE SUPREMO VG	CAN-VACA GORDA	148.44	-0.28	28/08/2019
DESH00000129	211.2	V042	S-CHULETON SUPREMO VG	CAN-VACA GORDA	291.31	0.38	28/08/2019
DESH00000129	289	V044	S-PULPA NEGRA SUPREMO VG	CAN-VACA GORDA	395.84	0.37	28/08/2019
DESH00000129	304.5	V045	S-PULPA BLANCA SUPREMO VG	CAN-VACA GORDA	118.26	-0.61	28/08/2019
RETR00000903	11.85	V045	S-PULPA BLANCA SUPREMO VG	CAN-VACA GORDA			28/08/2019
DESH00000129	325.5	V054	S-PULPA BOLA SUPREMO VG	CAN-VACA GORDA			28/08/2019
COMP00000290	539.3	Y003	CANAL VACA GORDA	CAN-VACA GORDA	3362.6	5.24	28/08/2019

Descripción.

En un rango de fechas ordenado por lote de deshuese podemos ver la agrupaciónde etiquetas por artículo, un total de kilos de entrada y un total de kilos de salida, así como el rendimiento de salida vs entrada.

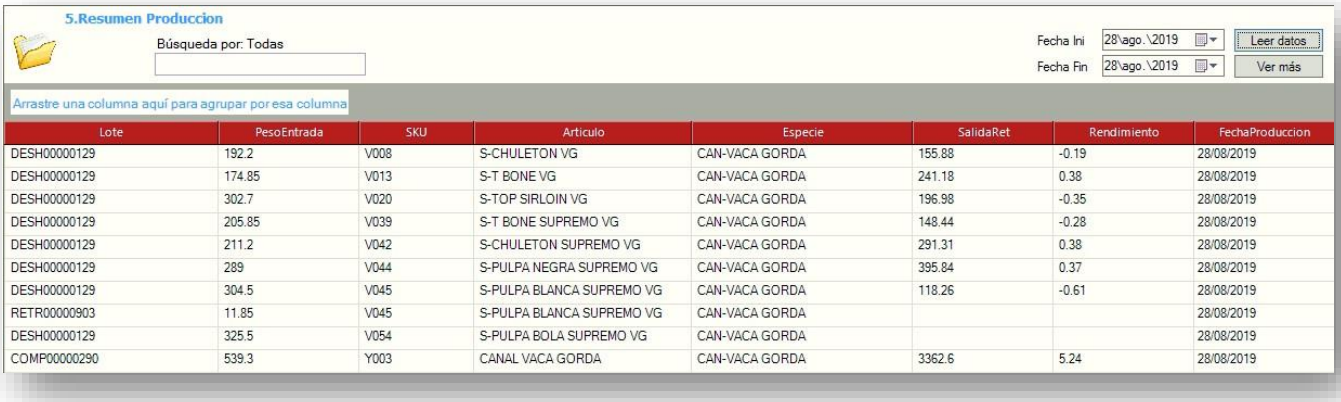

Lote	PesoEntrada	SKU	Articulo	Especie	SalidaRet	Rendimiento	FechaProduccion
DESH00000129	192.2	V008	S-CHULETON VG	CAN-VACA GORDA	155.88	-0.19	28/08/2019
DESH00000129	174.85	V013	S-T BONE VG	CAN-VACA GORDA	241.18	0.38	28/08/2019
DESH00000129	302.7	V020	S-TOP SIRLOIN VG	CAN-VACA GORDA	196.98	-0.35	28/08/2019
DESH00000129	205.85	V039	S-T BONE SUPREMO VG	CAN-VACA GORDA	148.44	-0.28	28/08/2019
DESH00000129	211.2	V042	S-CHULETON SUPREMO VG	CAN-VACA GORDA	291.31	0.38	28/08/2019
DESH00000129	289	V044	S-PULPA NEGRA SUPREMO VG	CAN-VACA GORDA	395.84	0.37	28/08/2019
DESH00000129	304.5	V045	S-PULPA BLANCA SUPREMO VG	CAN-VACA GORDA	118.26	-0.61	28/08/2019
RETR00000903	11.85	V045	S-PULPA BLANCA SUPREMO VG	CAN-VACA GORDA			28/08/2019
DESH00000129	325.5	V054	S-PULPA BOLA SUPREMO VG	CAN-VACA GORDA			28/08/2019
COMP00000290	539.3	Y003	CANAL VACA GORDA	CAN-VACA GORDA	3362.6	5.24	28/08/2019

5. Transferencia de cámaras.

En este punto del proceso las cajas provenientes de producción están almacenadas en las diferentes cámaras, la información de las etiquetas lasencontramos en un reporte de existencia por cámara.

En la ruta Web el reporte de Cajas se llama Existencia Concentrado y ExistenciaDetallado.

Existencia Concentrado.

Seleccionando un almacén y un producto podemos ver las existencias en laCámara.

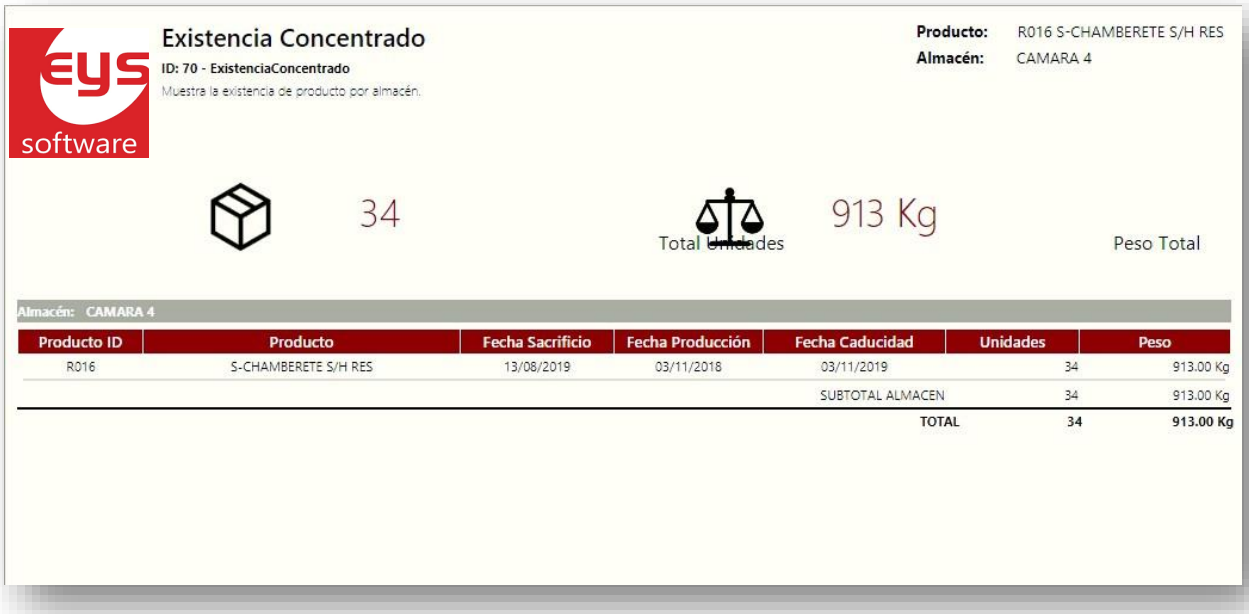

Producto ID	Producto	Fecha Sacrificio	Fecha Producción	Fecha Caducidad	Unidades	Peso
R016	S-CHAMBERETE S/H RES	13/08/2019	03/11/2018	03/11/2019	34	913.00 Kg
				SUBTOTAL ALMACEN	34	913.00 Kg
				TOTAL	34	913.00 Kg

Existencia Detallado.

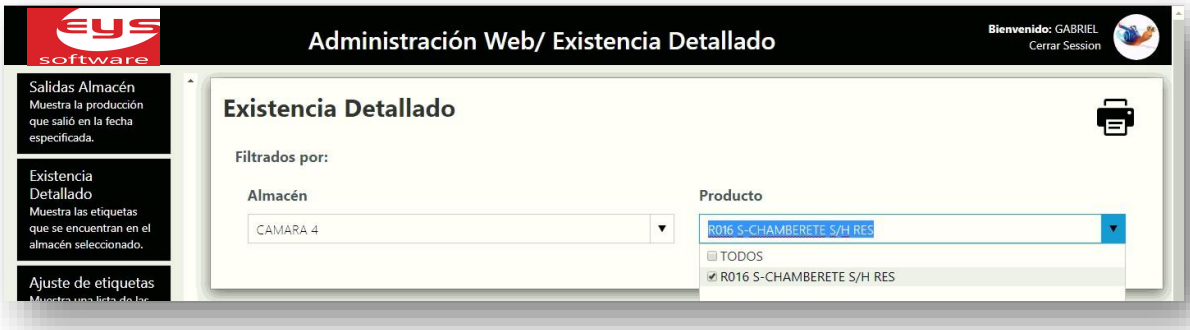

Seleccionando un almacén y un producto podemos ver las existencias en la Cámara detallado.

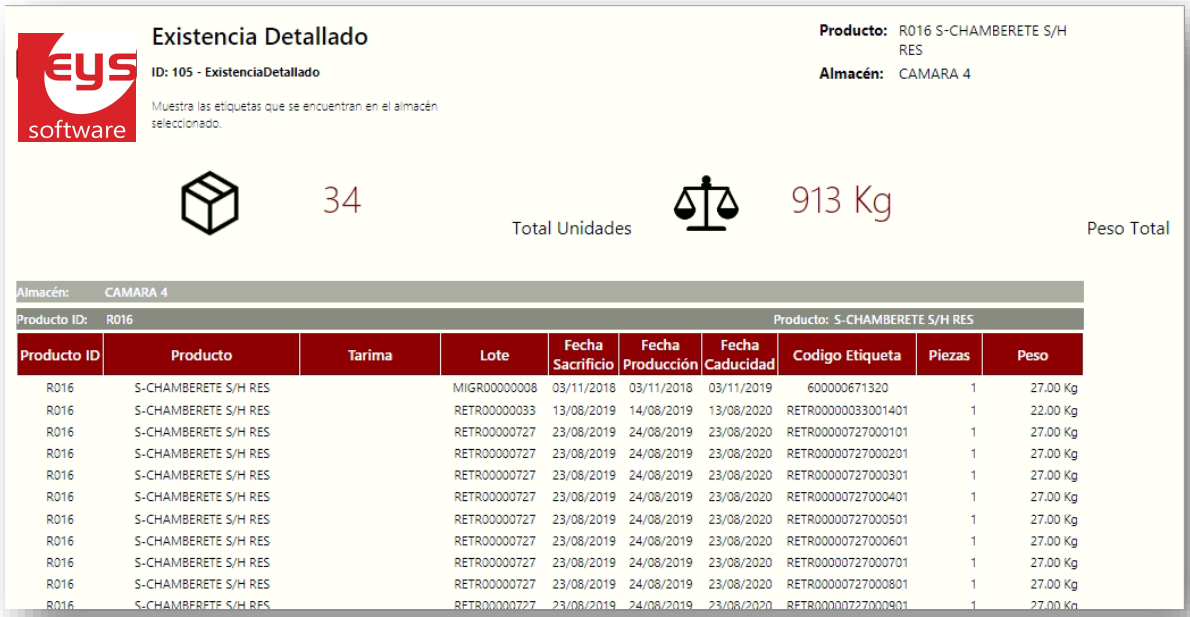

Existencia Detallado

ID: 105 - ExistenciaDetallado

Muestra las etiquetas que se encuentran en el almacén seleccionado.

Producto: R016 S-CHAMBERETE S/H RES

Almacén: CAMARA 4

34 Total Unidades

913 Kg Peso Total

Almacén: CAMARA 4

Producto ID: R016 Producto: S-CHAMBERETE S/H RES

Producto ID	Producto	Tarima	Lote	Fecha Sacrificio	Fecha Producción	Fecha Caducidad	Codigo Etiqueta	Piezas	Peso
R016	S-CHAMBERETE S/H RES		MIGR00000008	03/11/2018	03/11/2018	03/11/2019	600000671320	1	27.00 Kg
R016	S-CHAMBERETE S/H RES		RETR00000033	13/08/2019	14/08/2019	13/08/2020	RETR00000033001401	1	22.00 Kg
R016	S-CHAMBERETE S/H RES		RETR00000727	23/08/2019	24/08/2019	23/08/2020	RETR00000727000101	1	27.00 Kg
R016	S-CHAMBERETE S/H RES		RETR00000727	23/08/2019	24/08/2019	23/08/2020	RETR00000727000201	1	27.00 Kg
R016	S-CHAMBERETE S/H RES		RETR00000727	23/08/2019	24/08/2019	23/08/2020	RETR00000727000301	1	27.00 Kg
R016	S-CHAMBERETE S/H RES		RETR00000727	23/08/2019	24/08/2019	23/08/2020	RETR00000727000401	1	27.00 Kg
R016	S-CHAMBERETE S/H RES		RETR00000727	23/08/2019	24/08/2019	23/08/2020	RETR00000727000501	1	27.00 Kg
R016	S-CHAMBERETE S/H RES		RETR00000727	23/08/2019	24/08/2019	23/08/2020	RETR00000727000601	1	27.00 Kg
R016	S-CHAMBERETE S/H RES		RETR00000727	23/08/2019	24/08/2019	23/08/2020	RETR00000727000701	1	27.00 Kg
R016	S-CHAMBERETE S/H RES		RETR00000727	23/08/2019	24/08/2019	23/08/2020	RETR00000727000801	1	27.00 Kg
R016	S-CHAMBERETE S/H RES		RETR00000727	23/08/2019	24/08/2019	23/08/2020	RETR00000727000901	1	27.00 Kg

6. Pedido de Venta.

El siguiente proceso en la operación son los pedidos de venta. Los pedidos se realizan por ruta y por fecha de surtido. En la siguiente ruta podemos encontrar lospedidos capturados por ruta y por fecha de surtido.

Explorador Ventas> Reportes > RutasDePedidos.

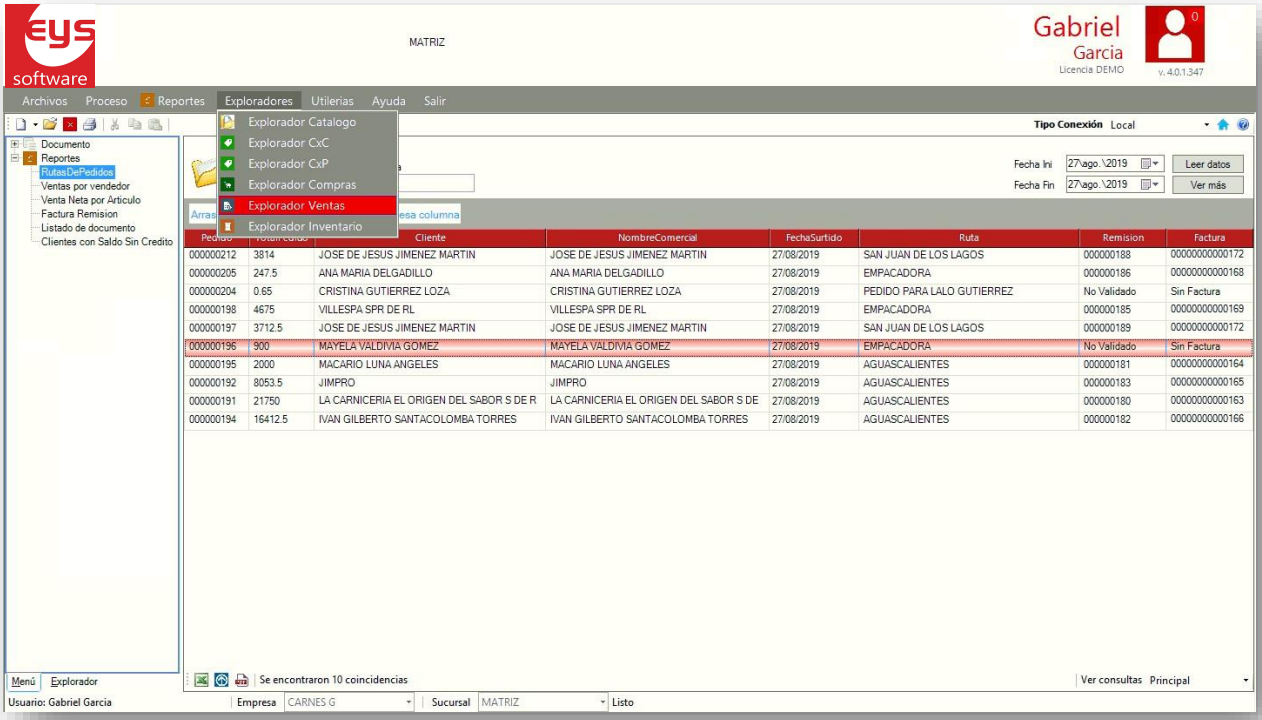

Descripción.

En un rango de fechas vemos los pedidos de venta comenzando por número defolio de pedido, total de pedido, cliente de venta, la fecha de surtido, la ruta de entrega, cuando el pedido se haya surtido genera una remisión la cual posteriormente se enlaza a una Factura (**Timbrada** o **Test**).

6.1. Ventas por vendedor.

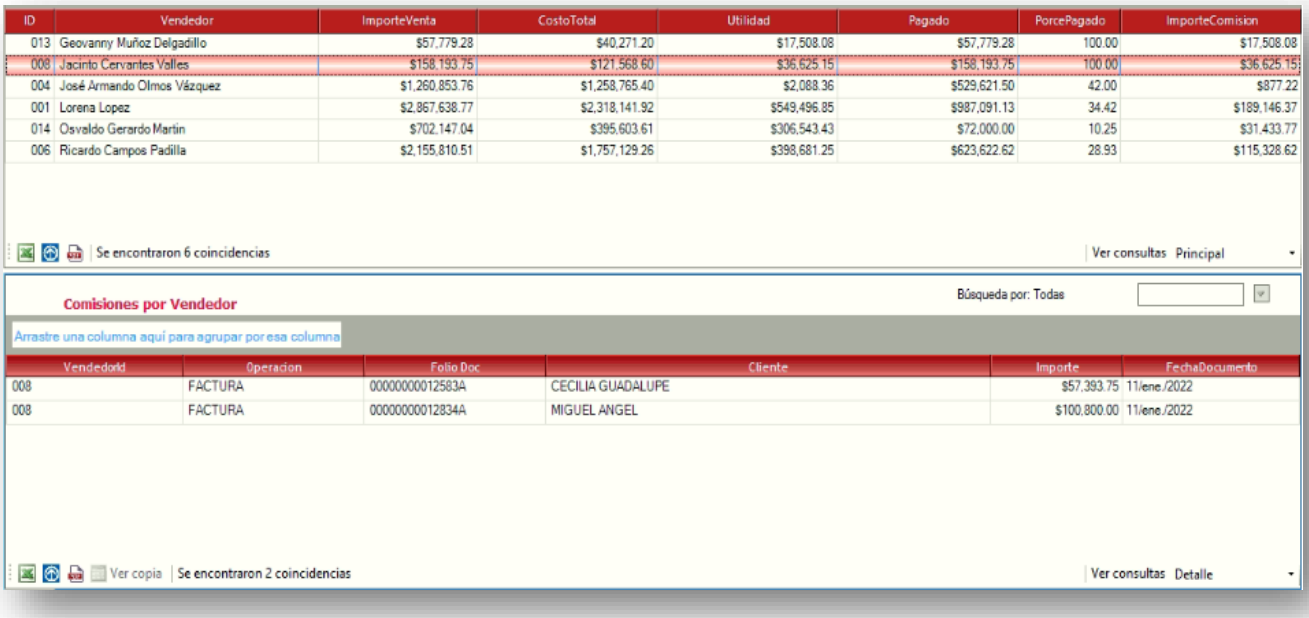

ID	Vendedor	ImporteVenta	CostoTotal	Utilidad	Pagado	PorcePagado	ImporteComision
013	Geovanny Muñoz Delgadillo	$57,779.28	$40,271.20	$17,508.08	$57,779.28	100.00	$17,508.08
008	Jacinto Cervantes Valles	$158,193.75	$121,568.60	$36,625.15	$158,193.75	100.00	$36,625.15
004	José Armando Olmos Vázquez	$1,260,853.76	$1,258,765.40	$2,088.36	$529,621.50	42.00	$877.22
001	Lorena Lopez	$2,867,638.77	$2,318,141.92	$549,496.85	$987,091.13	34.42	$189,146.37
014	Osvaldo Gerardo Martin	$702,147.04	$395,603.61	$306,543.43	$72,000.00	10.25	$31,433.77
006	Ricardo Campos Padilla	$2,155,810.51	$1,757,129.26	$398,681.25	$623,622.62	28.93	$115,328.62

Se encontraron 6 coincidencias

Ver consultas Principal

Comisiones por Vendedor

Búsqueda por: Todas

Arrastre una columna aquí para agrupar por esa columna

VendedorId	Operacion	Folio Doc	Cliente	Importe	FechaDocumento
008	FACTURA	00000000012583A	CECILIA GUADALUPE	$57,393.75	11/ene./2022
008	FACTURA	00000000012834A	MIGUEL ANGEL	$100,800.00	11/ene./2022

Ver copia | Se encontraron 2 coincidencias

Ver consultas Detalle

Descripción

Una vez facturados los pedidos podemos calcular comisiones para nuestros vendedores, esto lo podemos encontrar en el reporte de Comisiones por vendedor, esta puede filtrarse por rango de fechas y al hacer clic en uno de los registros en la parte inferior se despliega el detalle de las ventas que conforman el cálculo de las comisiones.

7. Surtido de cajas.

El proceso que va relacionado con los pedidos de venta es el surtido de pedidos.Para este proceso existen varios reportes que pueden consultar para ver la información de surtido.

En la ruta Web el reporte de surtido se llama Salidas de embarque y embarqueconcentrado.

Embarque concentrado.

En un rango de fechas, nos arroja un reporte de surtido por pedido y nosdesglosa las cajas surtidas y los kilos totales.

Embarque Concentrado.

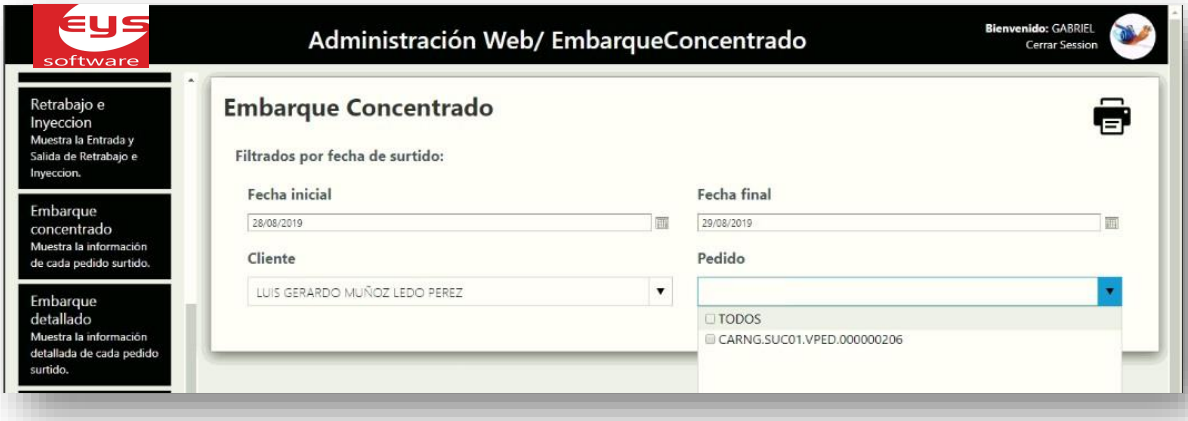

En un rango de fechas por cliente nos muestra los pedidos y un desglose de las cajas y los kilogramos totales.

Embarque concentrado

ID: 92 - EmbarqueConcentrado

Muestra la información de cada pedido surtido.

Fecha Inicial: 28/08/2019
Fecha Final: 29/08/2019

8 Unidades Surtidas

185 Kilogramos Surtidos

Pedido: CARNG.SUC01.VPED.000000206 Remisión: CARNG.SUC01.VREM.000000190

Producto ID	Producto	Lote	Fecha Sacrificio	Fecha Producción	Fecha Caducidad	Unidades	Peso Kg	Pounds
R017	G-PULPA SELECTA RES	RETR00000458	20/08/2019	20/08/2019	19/08/2020	5	116.50	
R017	G-PULPA SELECTA RES	RETR00000470	20/08/2019	20/08/2019	19/08/2020	1	16.25	
R017	G-PULPA SELECTA RES	RETR00000474	20/08/2019	20/08/2019	19/08/2020	2	52.10	
					SUBTOTAL PRODUCTO	8	184.85	0.00
					SUBTOTAL PEDIDO	8	184.85	0.00
					TOTAL	8	184.85	0.00

8. Facturación.

Una vez que los pedidos han sido surtidos, cada uno de estos nos genera una remisión desglosando las cajas surtidas. En este punto enlazamos la remisión para generar nuestra factura y cuenta por cobrar si es crédito.

El reporte de facturas realizadas lo encontramos en la siguiente ruta en el sistema CommerciaNet:

Explorador Ventas> Documento> Manejador CFD 3.3

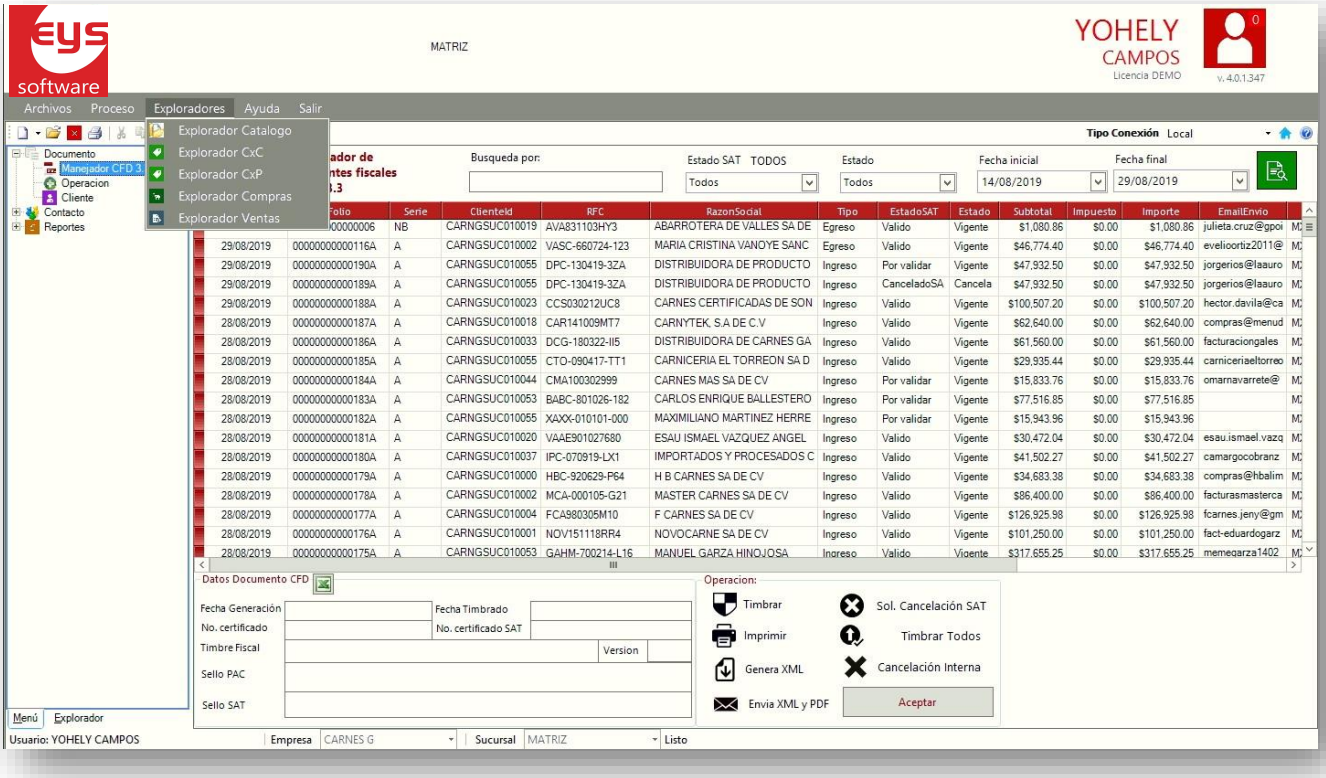

Descripción.

En esta pantalla es donde controlamos las operaciones de facturación, entre las cuales están Facturas de crédito o contado, Notas de crédito, complementos de pago, etc.

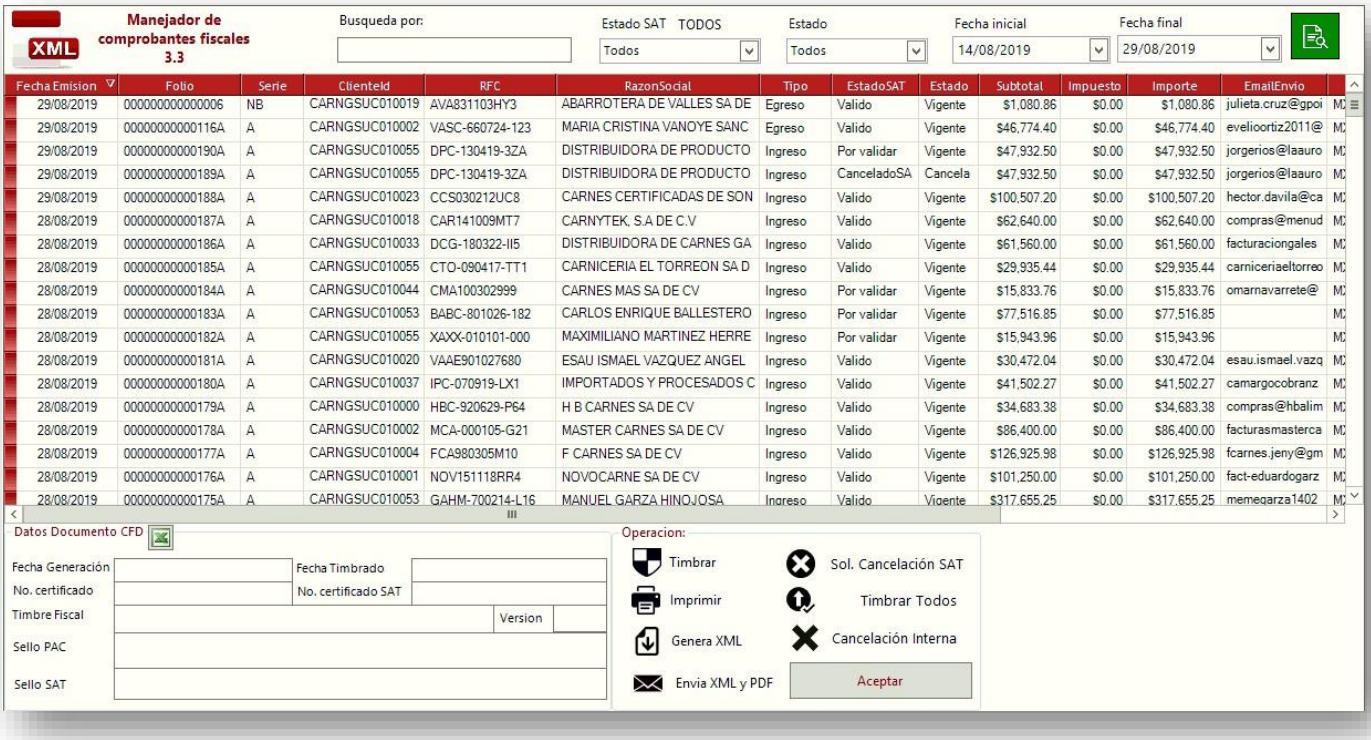

Fecha Emision	Folio	Serie	ClienteId	RFC	RazonSocial	Tipo	EstadoSAT	Estado	Subtotal	Impuesto	Importe	EmailEnvio
29/08/2019	000000000000006	NB	CARNGSUC010019	AVA831103HY3	ABARROTERA DE VALLES SA DE	Egreso	Valido	Vigente	$1,080.86	$0.00	$1,080.86	julieta.cruz@gpoi
29/08/2019	00000000000116A	A	CARNGSUC010002	VASC-660724-123	MARIA CRISTINA VANOYE SANC	Egreso	Valido	Vigente	$46,774.40	$0.00	$46,774.40	evelioortiz2011@
29/08/2019	00000000000190A	A	CARNGSUC010055	DPC-130419-3ZA	DISTRIBUIDORA DE PRODUCTO	Ingreso	Por validar	Vigente	$47,932.50	$0.00	$47,932.50	jorgerios@laauro
29/08/2019	00000000000189A	A	CARNGSUC010055	DPC-130419-3ZA	DISTRIBUIDORA DE PRODUCTO	Ingreso	CanceladoSA	Cancela	$47,932.50	$0.00	$47,932.50	jorgerios@laauro
29/08/2019	00000000000188A	A	CARNGSUC010023	CCS030212UC8	CARNES CERTIFICADAS DE SON	Ingreso	Valido	Vigente	$100,507.20	$0.00	$100,507.20	hector.davila@ca
28/08/2019	00000000000187A	A	CARNGSUC010018	CAR141009MT7	CARNYTEK, S.A DE C.V	Ingreso	Valido	Vigente	$62,640.00	$0.00	$62,640.00	compras@menud
28/08/2019	00000000000186A	A	CARNGSUC010033	DCG-180322-II5	DISTRIBUIDORA DE CARNES GA	Ingreso	Valido	Vigente	$61,560.00	$0.00	$61,560.00	facturaciongales
28/08/2019	00000000000185A	A	CARNGSUC010055	CTO-090417-TT1	CARNICERIA EL TORREON SA D	Ingreso	Valido	Vigente	$29,935.44	$0.00	$29,935.44	carniceriaeltorreo
28/08/2019	00000000000184A	A	CARNGSUC010044	CMA100302999	CARNES MAS SA DE CV	Ingreso	Por validar	Vigente	$15,833.76	$0.00	$15,833.76	omarnavarrete@
28/08/2019	00000000000183A	A	CARNGSUC010053	BABC-801026-182	CARLOS ENRIQUE BALLESTERO	Ingreso	Por validar	Vigente	$77,516.85	$0.00	$77,516.85	
28/08/2019	00000000000182A	A	CARNGSUC010055	XAXX-010101-000	MAXIMILIANO MARTINEZ HERRE	Ingreso	Por validar	Vigente	$15,943.96	$0.00	$15,943.96	
28/08/2019	00000000000181A	A	CARNGSUC010020	VAAE901027680	ESAU ISMAEL VAZQUEZ ANGEL	Ingreso	Valido	Vigente	$30,472.04	$0.00	$30,472.04	esau.ismael.vazq
28/08/2019	00000000000180A	A	CARNGSUC010037	IPC-070919-LX1	IMPORTADOS Y PROCESADOS C	Ingreso	Valido	Vigente	$41,502.27	$0.00	$41,502.27	camargocobranz
28/08/2019	00000000000179A	A	CARNGSUC010000	HBC-920629-P64	H B CARNES SA DE CV	Ingreso	Valido	Vigente	$34,683.38	$0.00	$34,683.38	compras@hbalim
28/08/2019	00000000000178A	A	CARNGSUC010002	MCA-000105-G21	MASTER CARNES SA DE CV	Ingreso	Valido	Vigente	$86,400.00	$0.00	$86,400.00	facturasmasterca
28/08/2019	00000000000177A	A	CARNGSUC010004	FCA980305M10	F CARNES SA DE CV	Ingreso	Valido	Vigente	$126,925.98	$0.00	$126,925.98	fcarnes.jeny@gm
28/08/2019	00000000000176A	A	CARNGSUC010001	NOV151118RR4	NOVOCARNE SA DE CV	Ingreso	Valido	Vigente	$101,250.00	$0.00	$101,250.00	fact-eduardogarz
28/08/2019	00000000000175A	A	CARNGSUC010053	GAHM-700214-L16	MANUEL GARZA HINOJOSA	Ingreso	Valido	Vigente	$317,655.25	$0.00	$317,655.25	memegarza1402

9. Cuentas por cobrar.

La operación de cuentas por cobrar se genera después de la facturación. Para revisar saldos pendientes, existe el reporte de saldos y para ver antigüedad de saldos existe el reporte antigüedad de saldos.

El primer reporte de saldos lo encontramos en la ruta del sistema CommerciaNet:

Explorador CXC > Documento >Saldos.

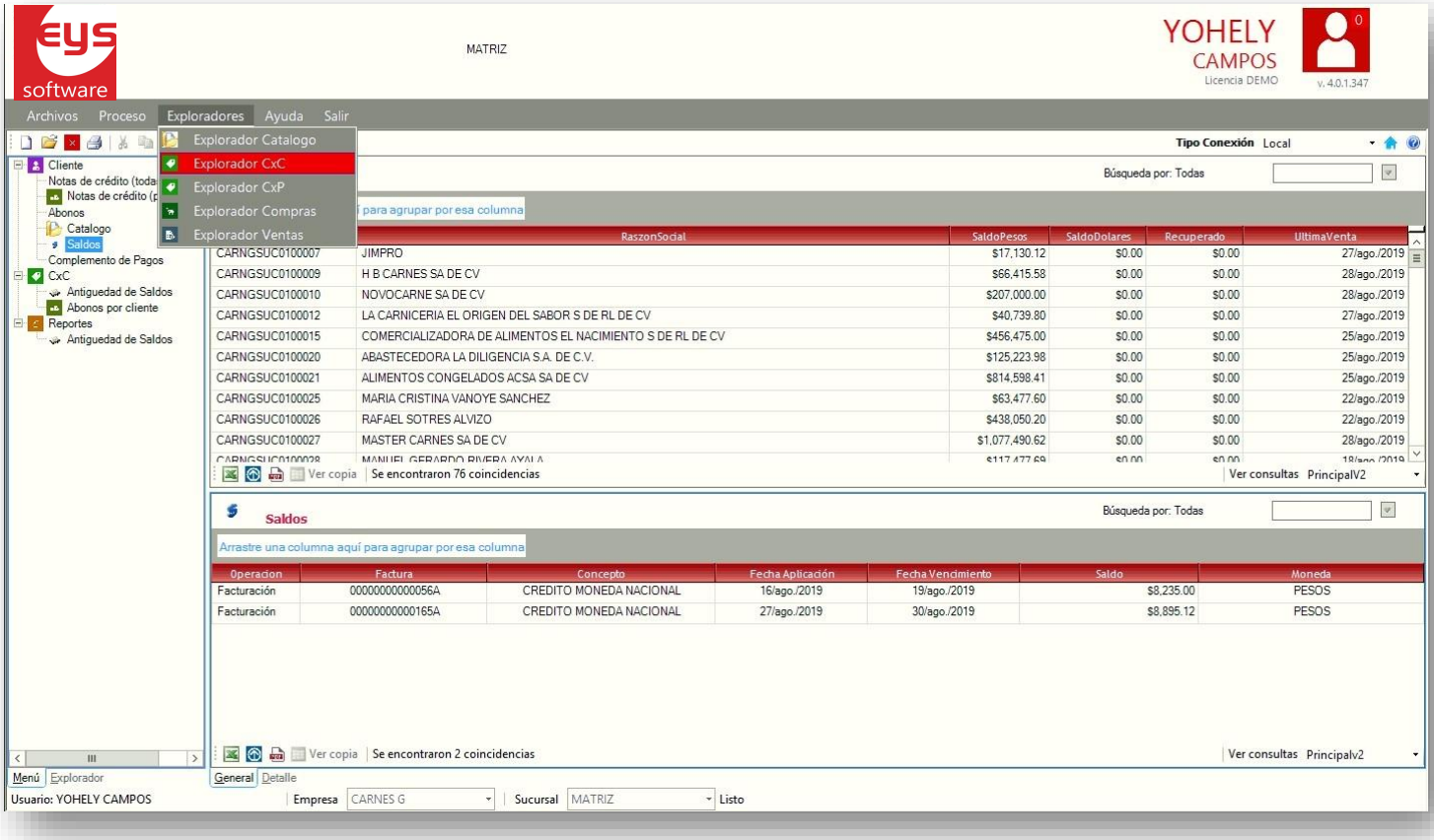

Descripción.

En forma de lista aparecen los clientes que tienen un saldo pendiente, un total recuperado (Es decir ya cobrado). Si seleccionamos un cliente con doble clic en la parte inferior nos muestra el detalle de las facturas pendientes desglosando el saldo individual.

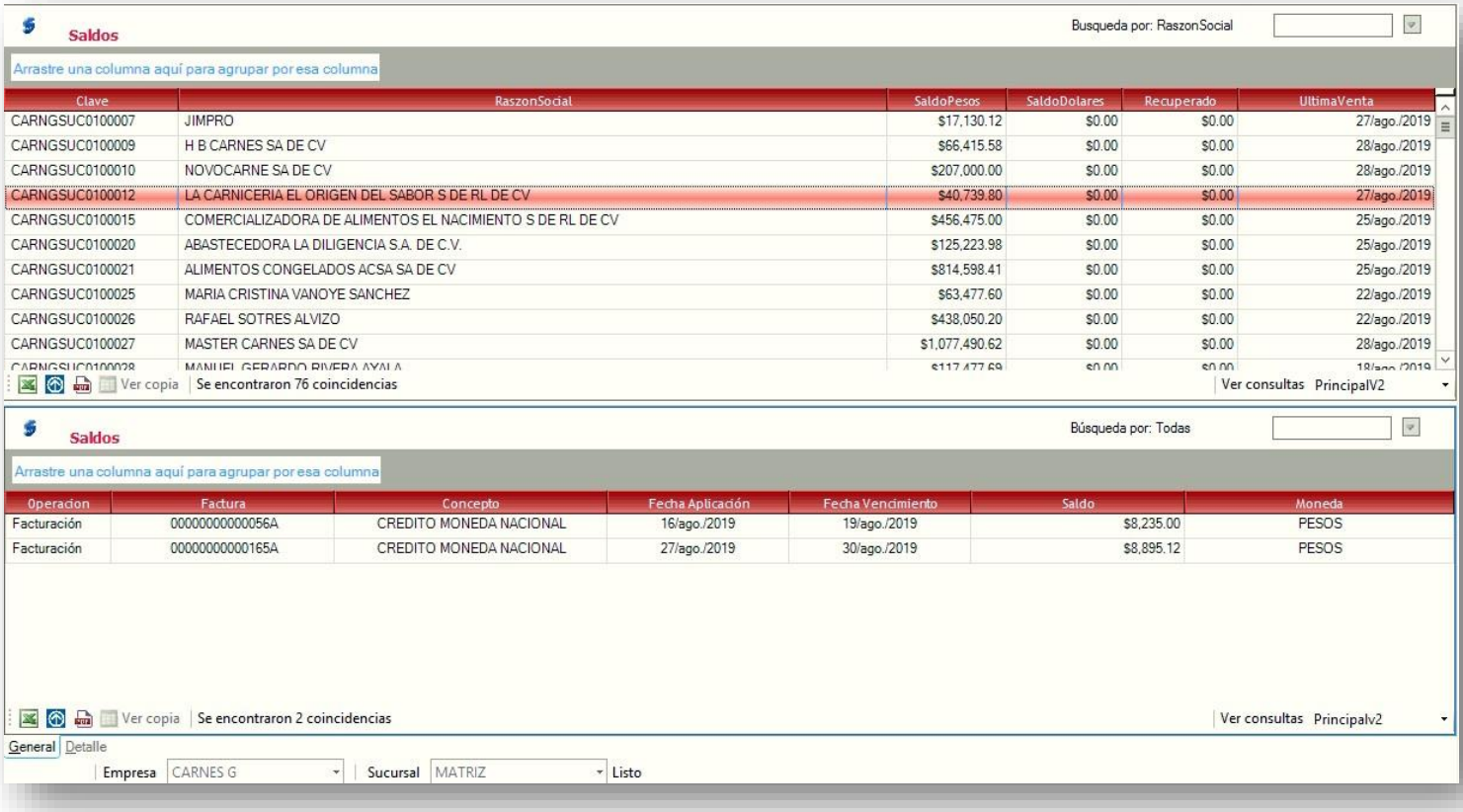

Clave	RazonSocial	SaldoPesos	SaldoDolares	Recuperado	UltimaVenta
CARNGSUC0100007	JIMPRO	$17,130.12	$0.00	$0.00	27/ago./2019
CARNGSUC0100009	H B CARNES SA DE CV	$66,415.58	$0.00	$0.00	28/ago./2019
CARNGSUC0100010	NOVOCARNE SA DE CV	$207,000.00	$0.00	$0.00	28/ago./2019
CARNGSUC0100012	LA CARNICERIA EL ORIGEN DEL SABOR S DE RL DE CV	$40,739.80	$0.00	$0.00	27/ago./2019
CARNGSUC0100015	COMERCIALIZADORA DE ALIMENTOS EL NACIMIENTO S DE RL DE CV	$456,475.00	$0.00	$0.00	25/ago./2019
CARNGSUC0100020	ABASTECEDORA LA DILIGENCIA S.A. DE C.V.	$125,223.98	$0.00	$0.00	25/ago./2019
CARNGSUC0100021	ALIMENTOS CONGELADOS ACSA SA DE CV	$814,598.41	$0.00	$0.00	25/ago./2019
CARNGSUC0100025	MARIA CRISTINA VANOYE SANCHEZ	$63,477.60	$0.00	$0.00	22/ago./2019
CARNGSUC0100026	RAFAEL SOTRES ALVIZO	$438,050.20	$0.00	$0.00	22/ago./2019
CARNGSUC0100027	MASTER CARNES SA DE CV	$1,077,490.62	$0.00	$0.00	28/ago./2019
CARNGSUC0100028	MANUEL GERARDO RIVERA AYALA	$117,477.69	$0.00	$0.00	18/ago./2019

Operacion	Factura	Concepto	Fecha Aplicación	Fecha Vencimiento	Saldo	Moneda
Facturación	00000000000056A	CREDITO MONEDA NACIONAL	16/ago./2019	19/ago./2019	$8,235.00	PESOS
Facturación	00000000000165A	CREDITO MONEDA NACIONAL	27/ago./2019	30/ago./2019	$8,895.12	PESOS

El Segundo reporte de antigüedad de saldos lo encontramos en la ruta del sistema CommerciaNet:

Explorador CXC > CXC > Antigüedad de Saldos.

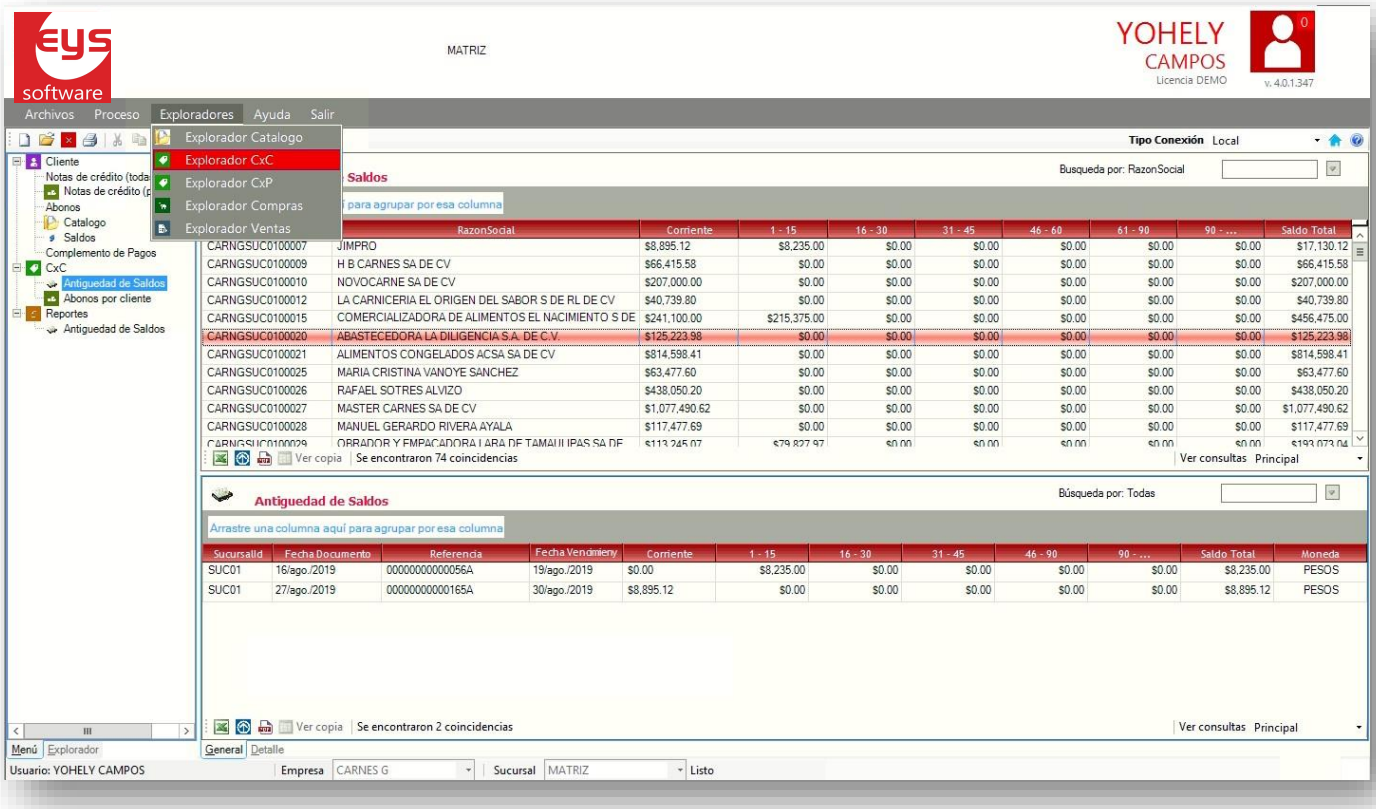

Descripción.

En forma de lista nos arroja el saldo total del cliente desglosado por días de vencimiento. En un primer panel podemos observar el total del saldo y en el panel inferior dando doble clic podemos ver el desglose de facturas pendientes.

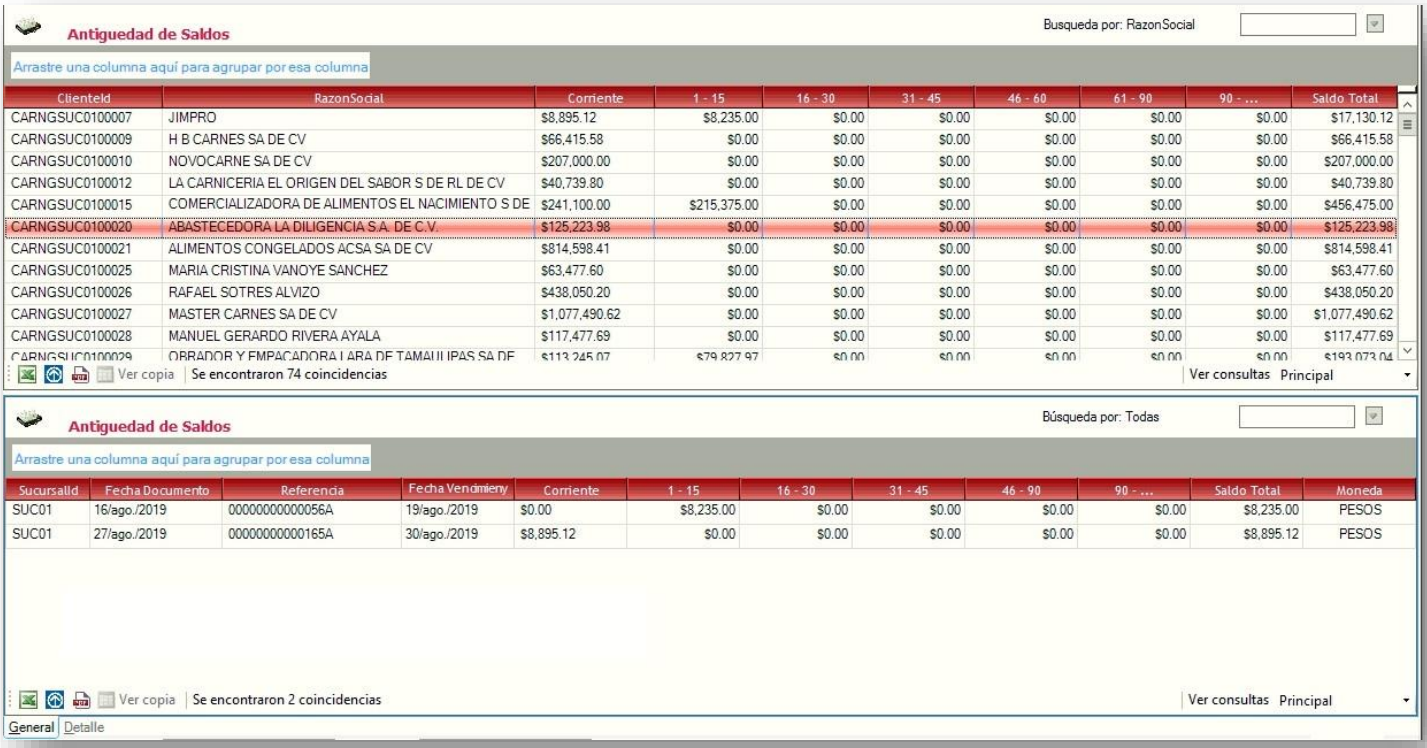

Antiguedad de Saldos

Busqueda por: RazonSocial

Arrastre una columna aquí para agrupar por esa columna

ClienteId	RazonSocial	Corriente	1 - 15	16 - 30	31 - 45	46 - 60	61 - 90	90 - ...	Saldo Total
CARNGSUC0100007	JIMPRO	$8,895.12	$8,235.00	$0.00	$0.00	$0.00	$0.00	$0.00	$17,130.12
CARNGSUC0100009	H B CARNES SA DE CV	$66,415.58	$0.00	$0.00	$0.00	$0.00	$0.00	$0.00	$66,415.58
CARNGSUC0100010	NOVOCARNE SA DE CV	$207,000.00	$0.00	$0.00	$0.00	$0.00	$0.00	$0.00	$207,000.00
CARNGSUC0100012	LA CARNICERIA EL ORIGEN DEL SABOR S DE RL DE CV	$40,739.80	$0.00	$0.00	$0.00	$0.00	$0.00	$0.00	$40,739.80
CARNGSUC0100015	COMERCIALIZADORA DE ALIMENTOS EL NACIMIENTO S DE	$241,100.00	$215,375.00	$0.00	$0.00	$0.00	$0.00	$0.00	$456,475.00
CARNGSUC0100020	ABASTECEDORA LA DILIGENCIA S.A. DE C.V.	$125,223.98	$0.00	$0.00	$0.00	$0.00	$0.00	$0.00	$125,223.98
CARNGSUC0100021	ALIMENTOS CONGELADOS ACSA SA DE CV	$814,598.41	$0.00	$0.00	$0.00	$0.00	$0.00	$0.00	$814,598.41
CARNGSUC0100025	MARIA CRISTINA VANOYE SANCHEZ	$63,477.60	$0.00	$0.00	$0.00	$0.00	$0.00	$0.00	$63,477.60
CARNGSUC0100026	RAFAEL SOTRES ALVIZO	$438,050.20	$0.00	$0.00	$0.00	$0.00	$0.00	$0.00	$438,050.20
CARNGSUC0100027	MASTER CARNES SA DE CV	$1,077,490.62	$0.00	$0.00	$0.00	$0.00	$0.00	$0.00	$1,077,490.62
CARNGSUC0100028	MANUEL GERARDO RIVERA AYALA	$117,477.69	$0.00	$0.00	$0.00	$0.00	$0.00	$0.00	$117,477.69
CARNGSUC0100029	OBRADOR Y EMPACADORA LARA DE TAMAULIPAS SA DE	$113,245.07	$79,827.97	$0.00	$0.00	$0.00	$0.00	$0.00	$193,073.04

Ver copia | Se encontraron 74 coincidencias | Ver consultas Principal

Antiguedad de Saldos

Búsqueda por: Todas

Arrastre una columna aquí para agrupar por esa columna

SucursalId	Fecha Documento	Referencia	Fecha Vencimiento	Corriente	1 - 15	16 - 30	31 - 45	46 - 90	90 - ...	Saldo Total	Moneda
SUC01	16/ago./2019	00000000000056A	19/ago./2019	$0.00	$8,235.00	$0.00	$0.00	$0.00	$0.00	$8,235.00	PESOS
SUC01	27/ago./2019	00000000000165A	30/ago./2019	$8,895.12	$0.00	$0.00	$0.00	$0.00	$0.00	$8,895.12	PESOS

Ver copia | Se encontraron 2 coincidencias | Ver consultas Principal

General | Detalle

10. Devoluciones y Notas de crédito.

La última operación del proceso son las notas de crédito y en determinado momento devolución de cajas de producto.

El reporte para verificar estos documentos lo encontramos en la ruta del sistema CommerciaNet:

Explorador CXC> Cliente> Notas de crédito.

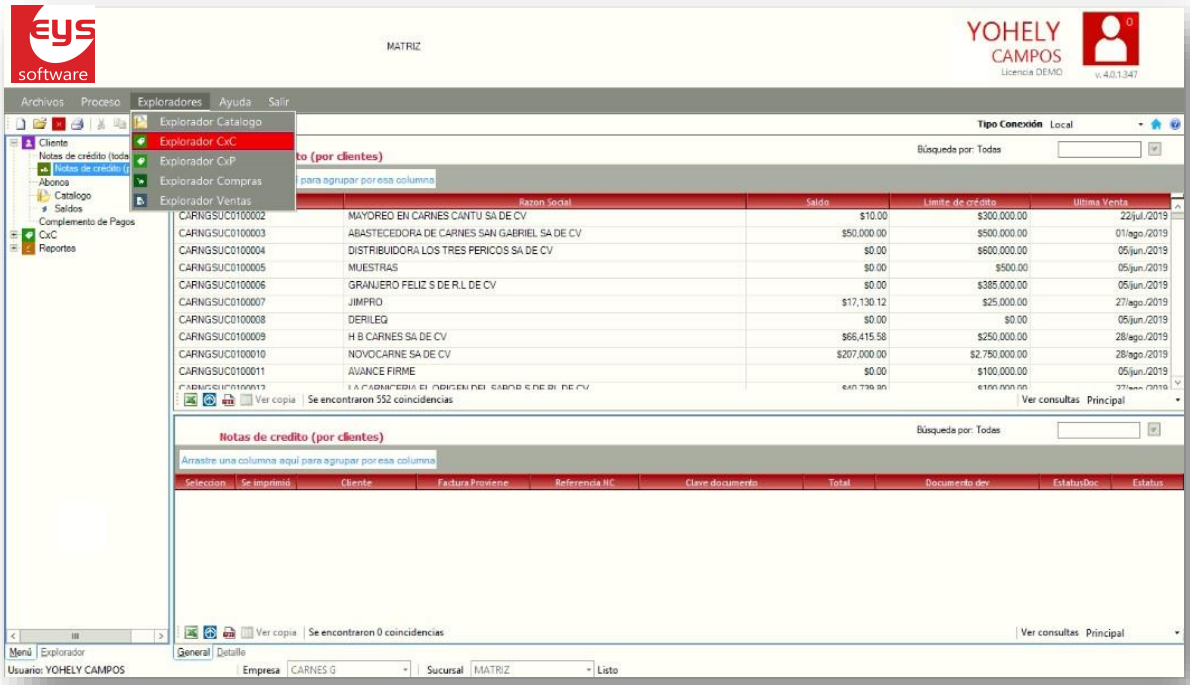

Descripción.

En forma de lista nos muestra todas las notas de crédito generadas, en una columna está el número de referencia el cliente y la factura a donde se la aplicamos y también el total de la misma.

Indicadores de desempeño.

Los indicadores de desempeño nos muestran de manera grafica el funcionamiento de la empresa, es decir es la información más relevante que nos ayuda a tomar decisiones. Un ejemplo de ellos es el indicador de CUENTAS POR COBRAR el cual nos muestra un saldo total que traemos pendiente de cobrar.

La herramienta que utilizamos para demostrar estos indicadores se llama POWER BI, de manera dinámica podemos interactuar con los datos.

Indicador CXC.

En el siguiente grafico tenemos inicialmente el total de saldo pendiente por cobrar, los clientes que traen el saldo y un listado de facturas que nos deben.

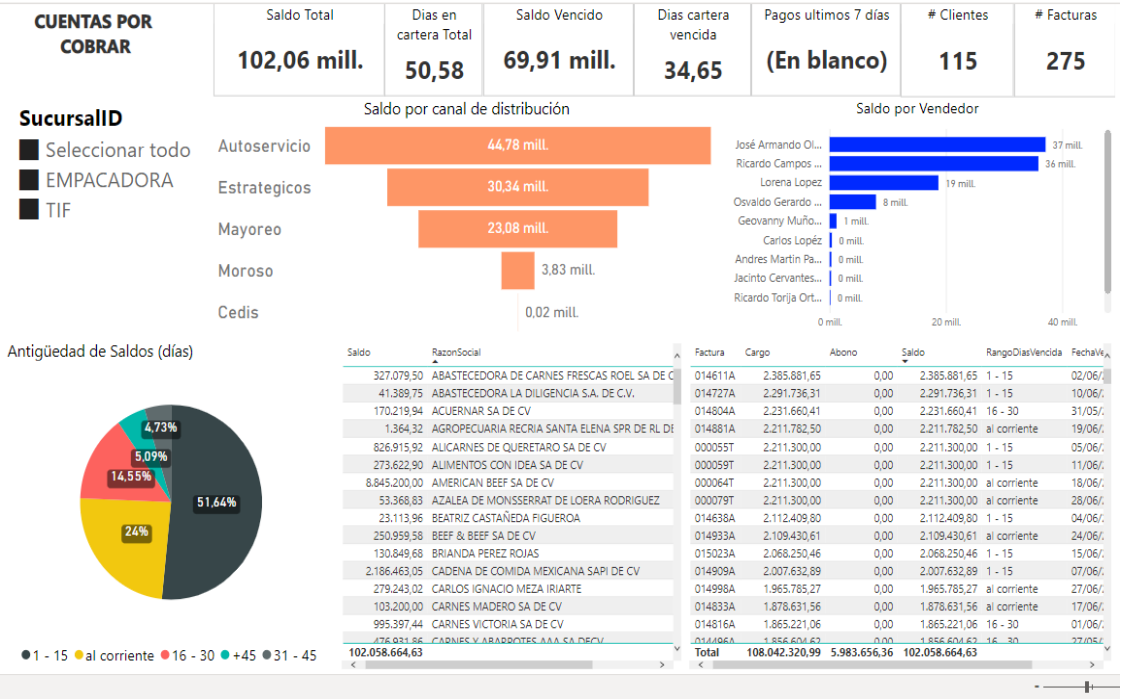

Seleccionando un cliente, nos filtra el saldo total de ese cliente el rango de días vencido y más a detalle las facturas que nos debe.

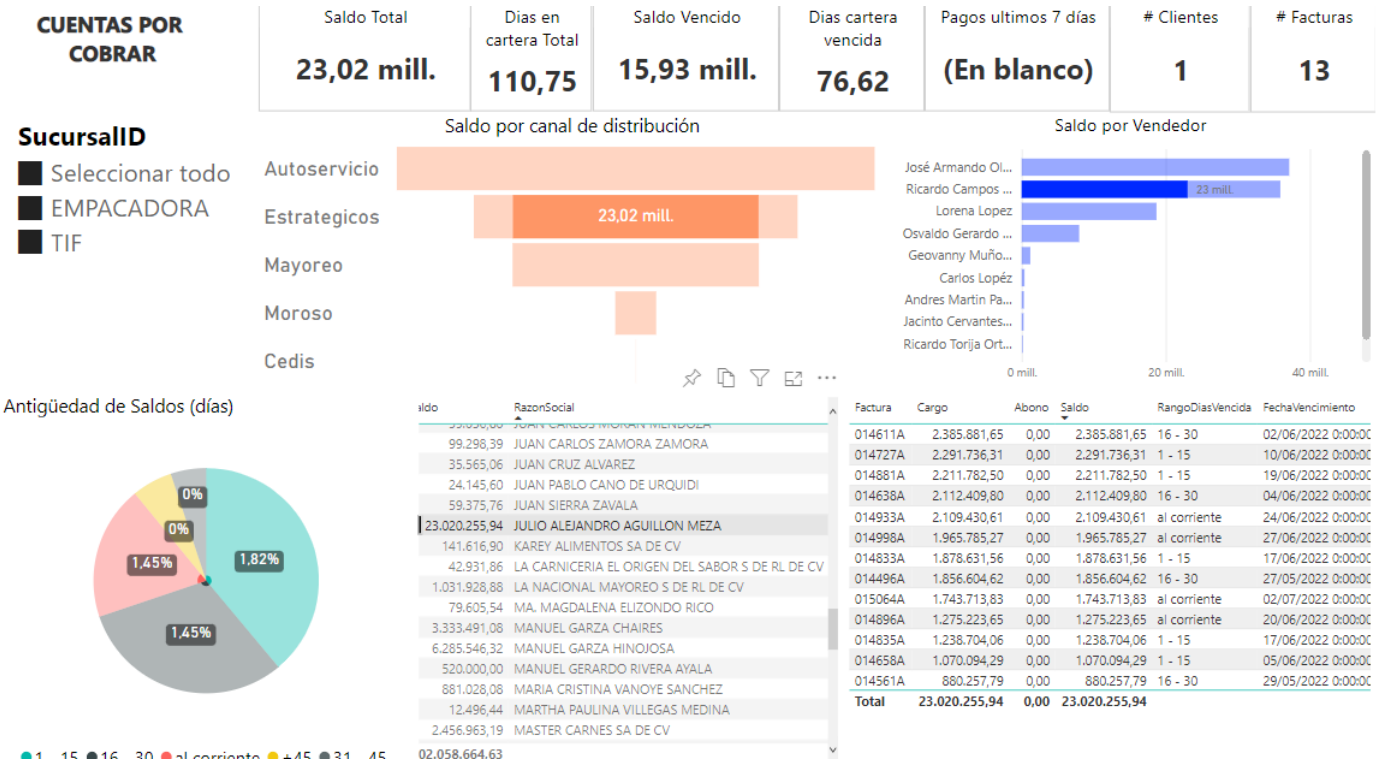

Indicador Sacrificio.

Este indicador nos muestra por un rango de fechas la cantidad de lotes de sacrificio, cantidad de canales pesados, así como el total en kilos en peso pie y total de kilos en caliente.

De manera que podamos ver un rendimiento entre la diferencia de pesos y el conteo de canales que no fueron pesados en peso caliente.

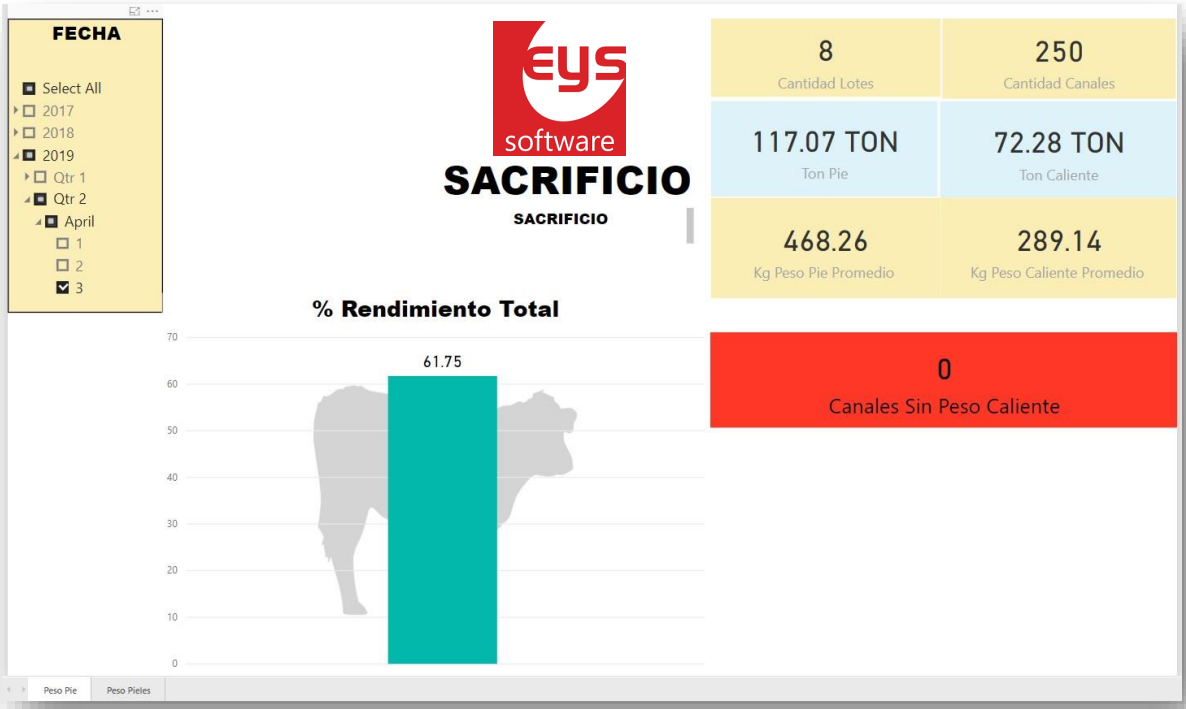

Indicador de Decomiso.

Este indicador nos muestra por un rango de fechas la cantidad de etiquetas decomisadas, de manera grafica podemos ver la tendencia de decomiso agrupado por mes.

Si seleccionamos una etiqueta en específico nos muestra el detalle del motivo por la cual fue decomisada. Y por último nos hace un conteo de etiquetas decomisadas por proveedor de ganado.

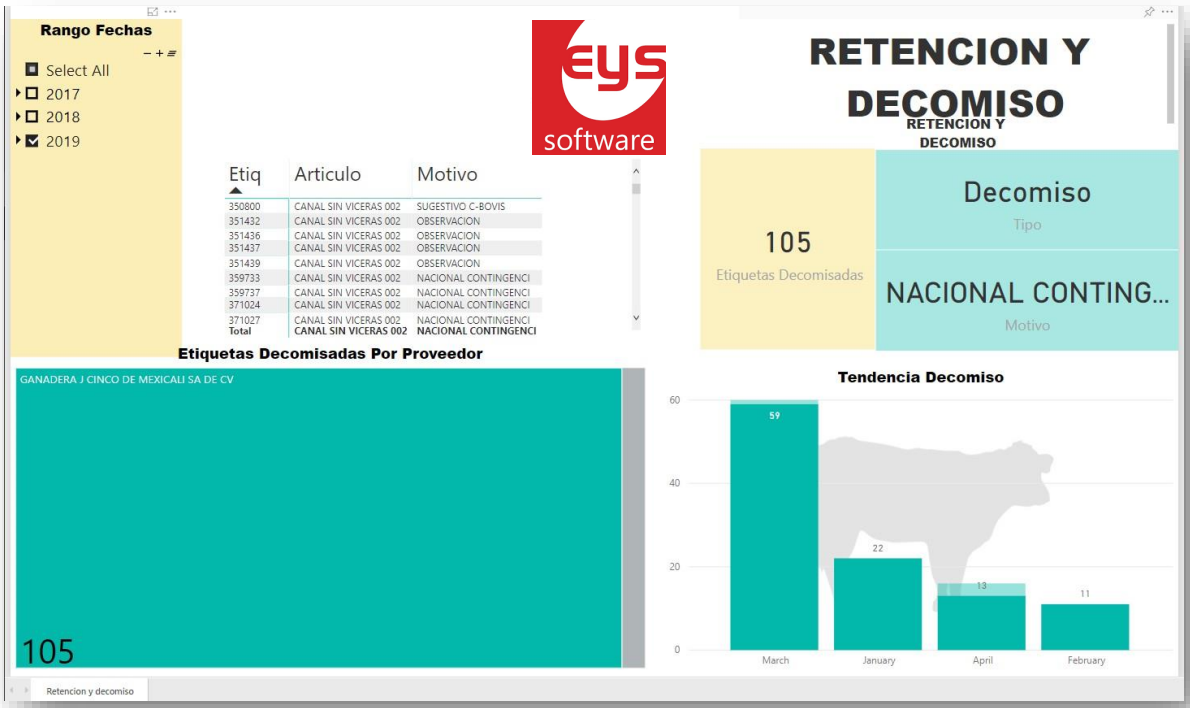

Indicador Calidad de canales.

Este indicador nos muestra por un rango de fechas la cantidad de canales recibidas agrupadas por clasificación. De esta manera podremos ver la tendencia de canales que estamos comprando.

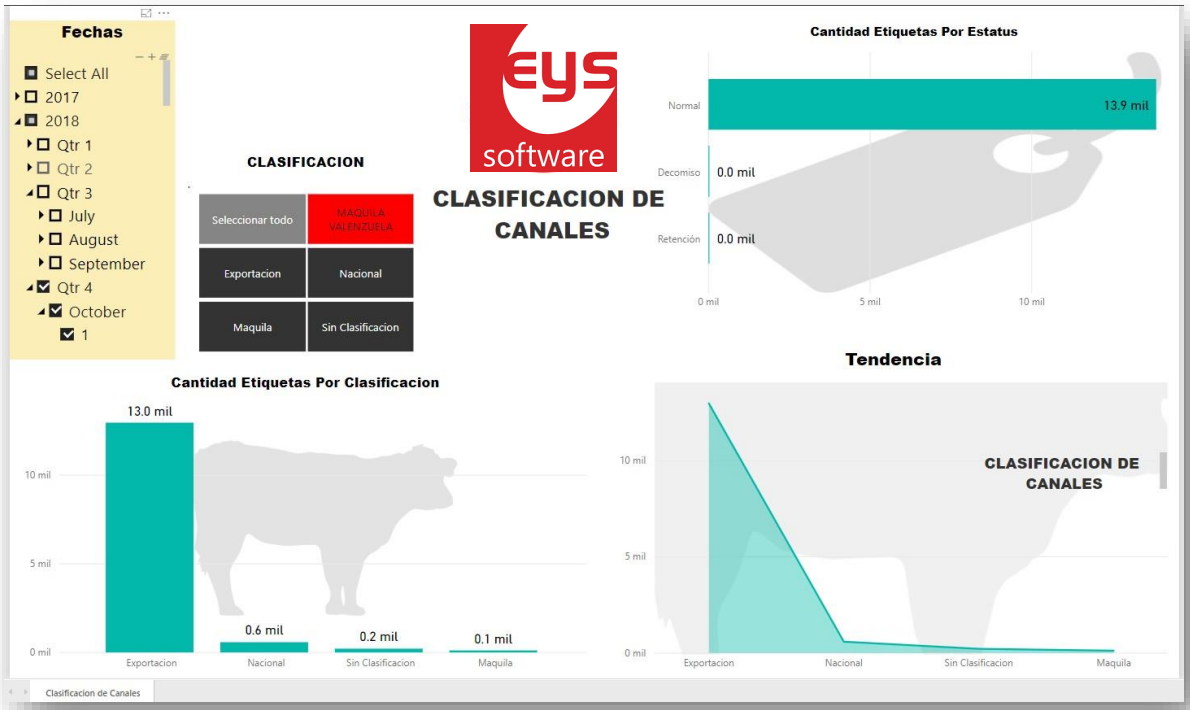

Indicador de deshuese.

Este indicador nos muestra la producción de deshuese por un rango de fechas. Nos muestra la cantidad de canales deshuesadas su total de kilos de peso caliente y peso frio.

Este indicador nos muestra la cantidad de cajas producidas en este rango de fechas, su total en kilos y la cantidad de cajas que fueron reprocesadas, es decir las cajas que entraron a un retrabajo.

También podemos ver una tendencia de kilos producidos en el rango de fechas establecido.

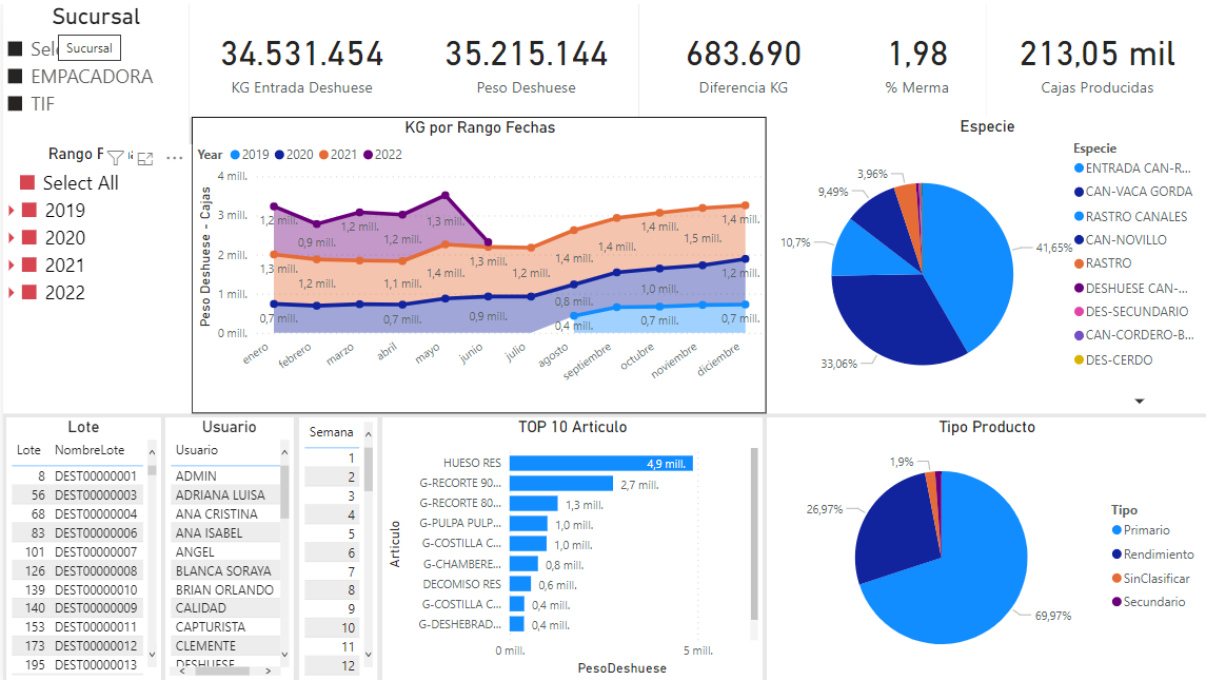

Indicador de resumen de rendimiento.

Este indicador nos muestra de manera más detallado un resumen de rendimiento de carne que va desde el peso caliente hasta peso de cajas empacadas. Gráficamente nos muestra la tendencia de rendimientos agrupados por mes.

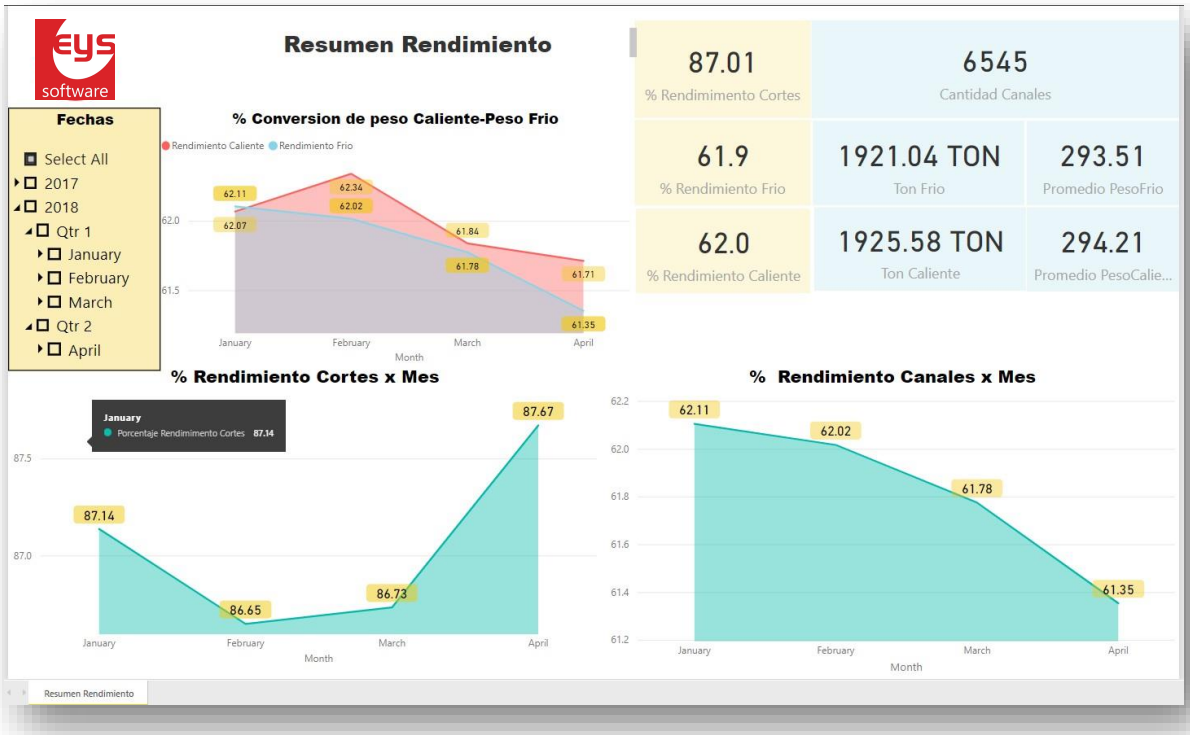

Indicador Calidad de surtido.

Este indicador nos muestra la cantidad de cajas solicitadas en contra de las surtidas por cliente. En manera descendente vemos a los clientes que mejor les hemos surtido lo que nos pidieron y hasta abajo los que menos hemos cumplido.

Al seleccionar un cliente nos da el resumen completo de lo pedido en contra de lo surtido.

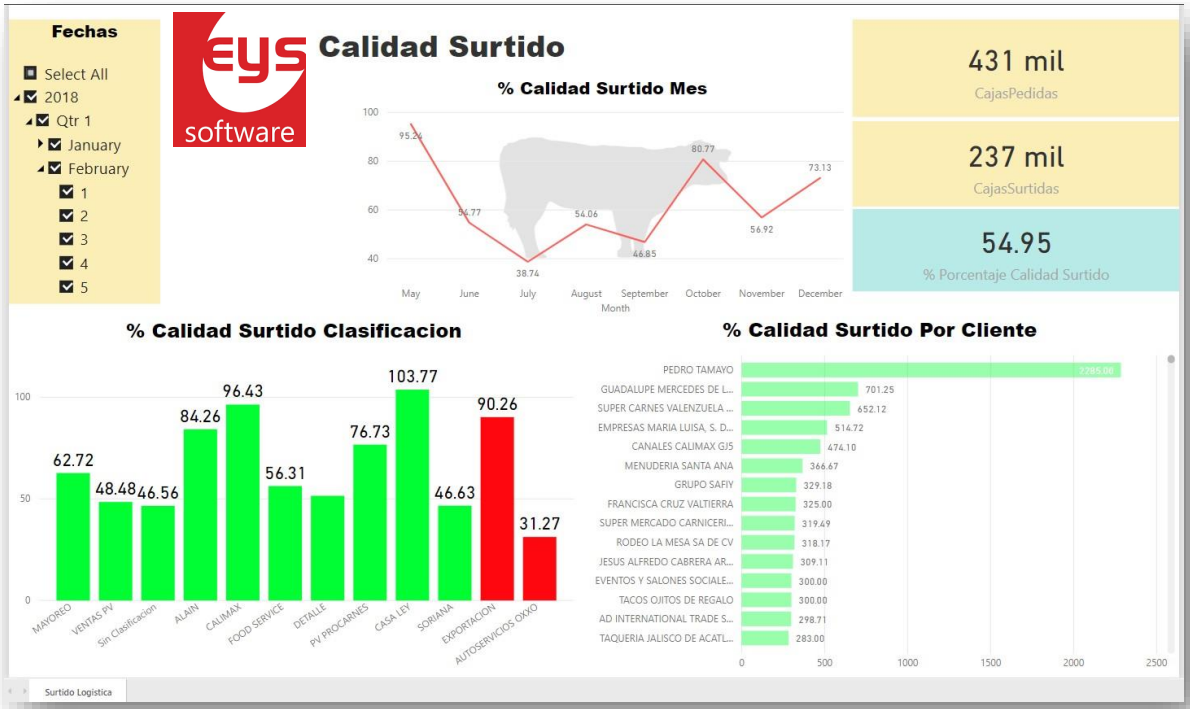

Indicador de Inventario de producto.

Este indicador nos muestra la cantidad de cajas que tenemos por cámara. De manera que podemos filtrar por almacén y saber la cantidad de cajas que existen, también esta un gráfico de esfera que muestra la rotación e producto por rango de días.

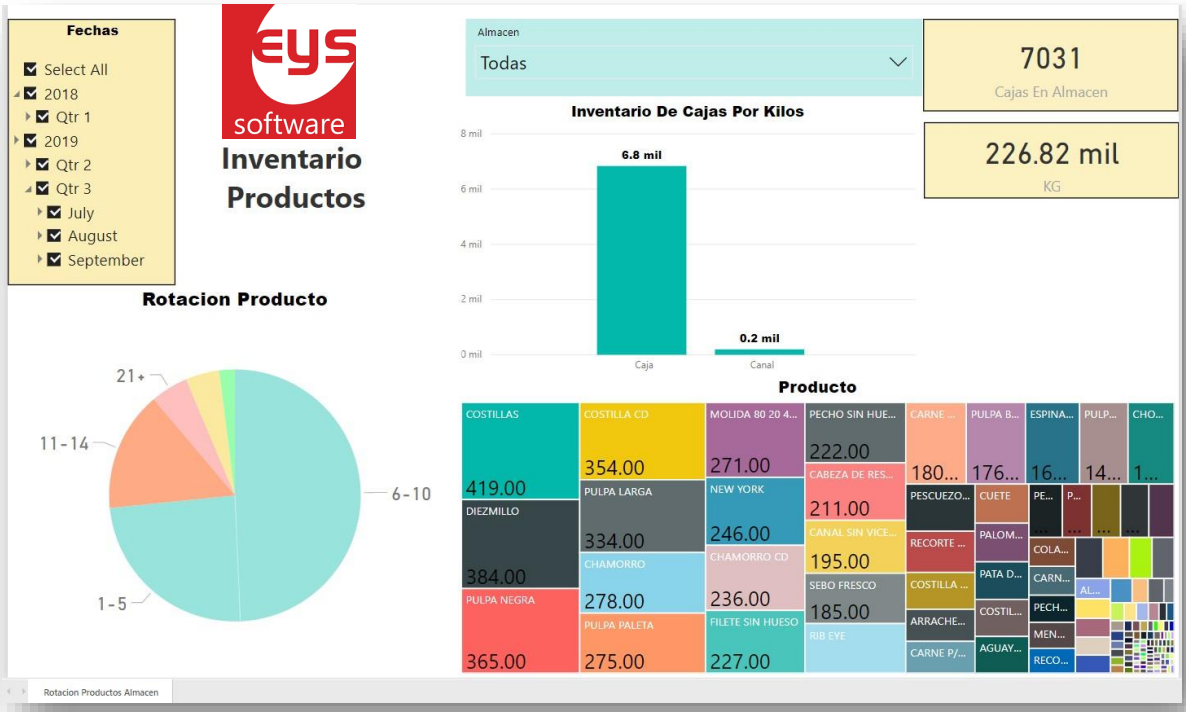

Indicador de Ventas por Clasificación.

Este indicador nos muestra por un rango de fechas el total de ventas. Podemos filtrar por clasificación y ver el total agrupado.

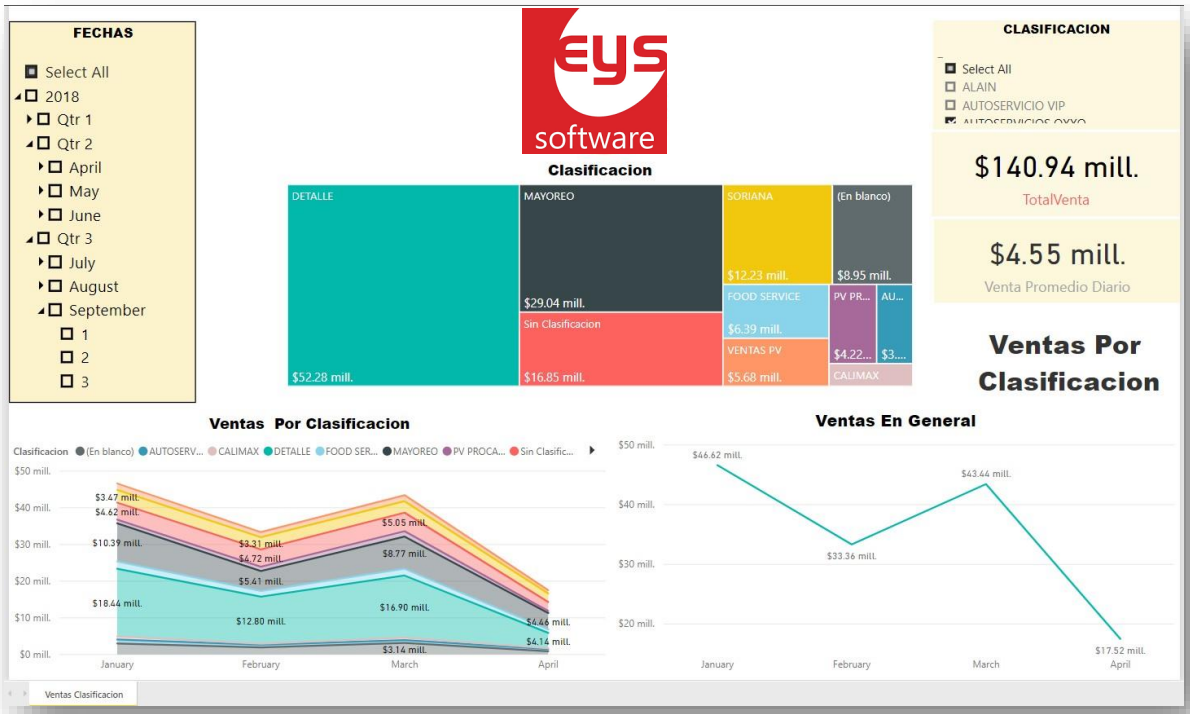

Indicador ventas por clientes.

Este indicador nos muestra por un rango de fechas el total de ventas por el total de clientes. Si seleccionamos un cliente nos muestra el total individual de las ventas solo de ese cliente. También en este indicador nos muestra la tendencia de los clientes nuevos que se han capturado.

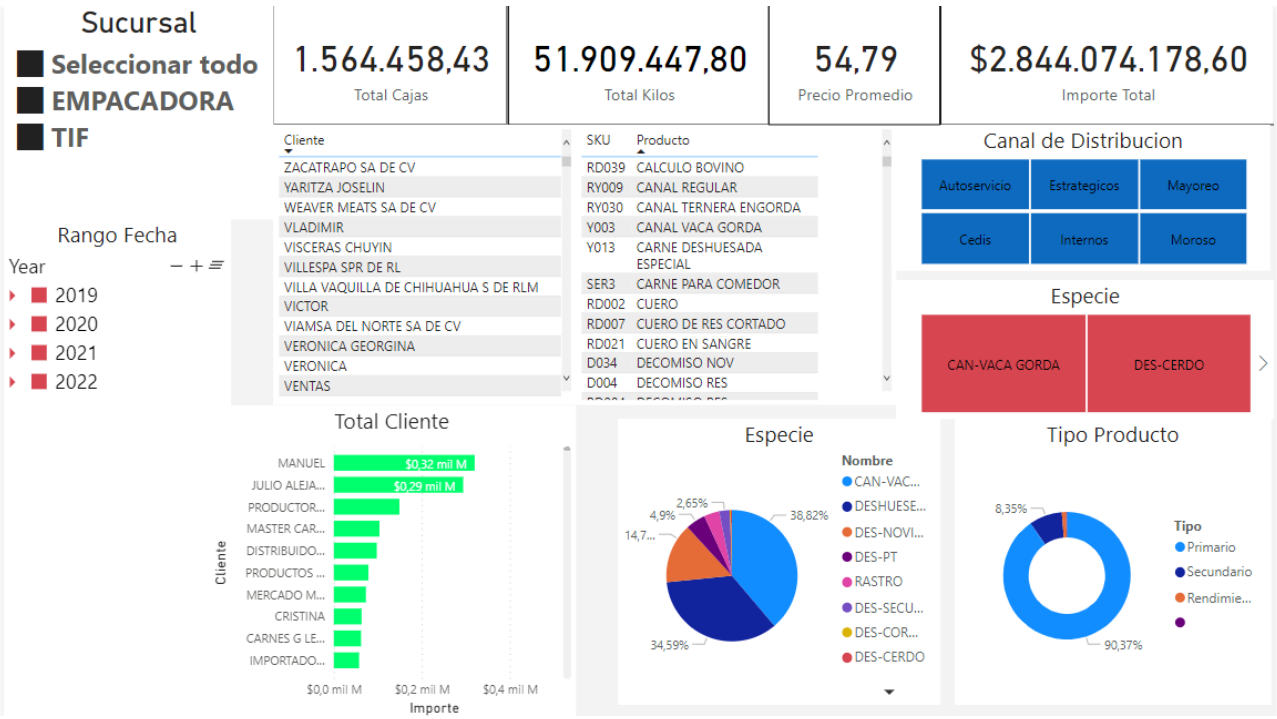

Crecimiento

Este indicador nos muestra por un rango de fechas el crecimiento en las ventas por el total de clientes. Podemos ver el crecimiento en Kilos, Cajas o Ventas

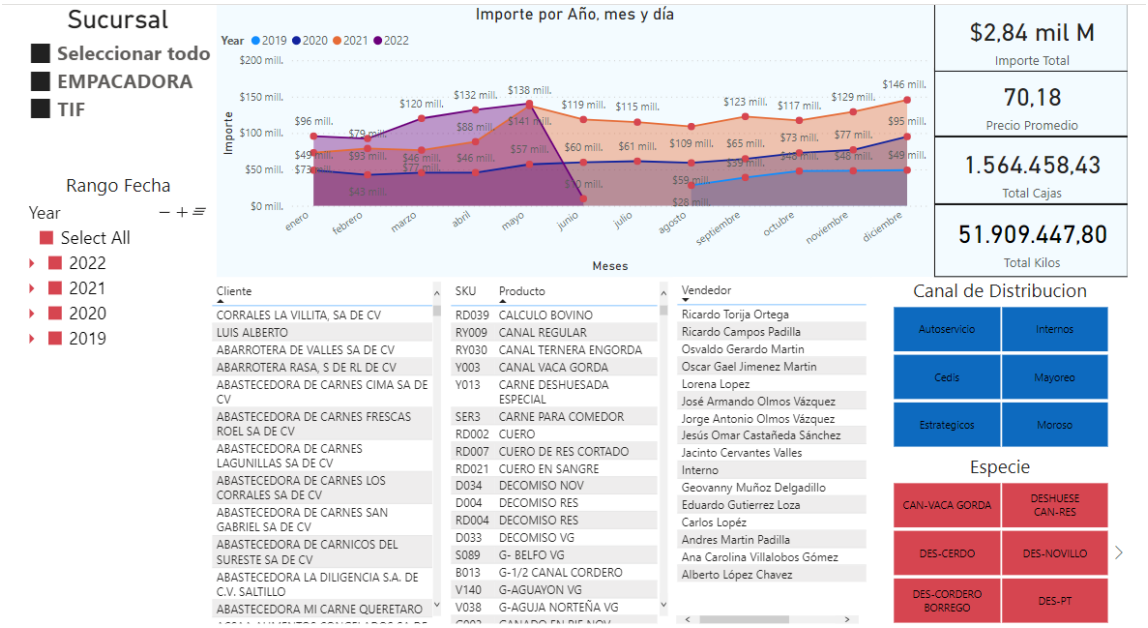

Utilidad
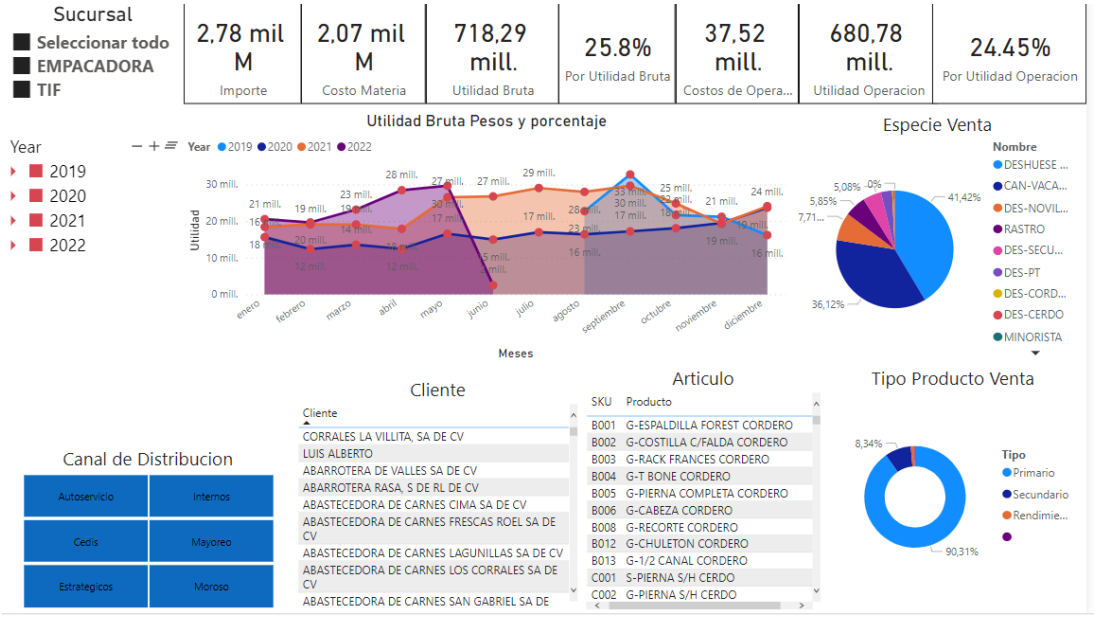
Este indicador nos muestra la utilidad