



Manual de Usuario Commercia.NET

**Catálogo de
Almacenes**

EYS Software
Calle Carmen #3850 Col. Residencias
CP. 21280, Mexicali Baja california
México
Tel. 554-54-59
<http://www.equiposistemas.net>

Contenido

1. Descripción.....	3
2. Localización.....	3
3. Administración de Almacenes.....	4
3.1 Alta.	4
3.2 Modificación de Almacén	7
3.3 Eliminación.	9

1. Descripción.

Los almacenes se utilizan para llevar el control del inventario, existen almacenes cárnicos, de insumos, de pieles, etc.

La aplicación de Commercia.NET cuenta con un catálogo de Almacenes, el cual se utiliza para llevar a cabo la administración de estos, es decir, permite realizar altas, bajas y modificaciones.

2. Localización

En la aplicación Commercia.NET:

1. Menú Principal > Exploradores > Explorador Catálogos.

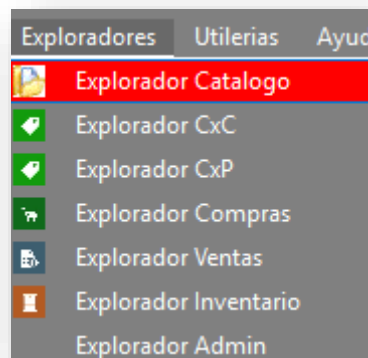

- 1.1 Se mostrará el explorador de catálogos.

2. Seleccionar Almacén.

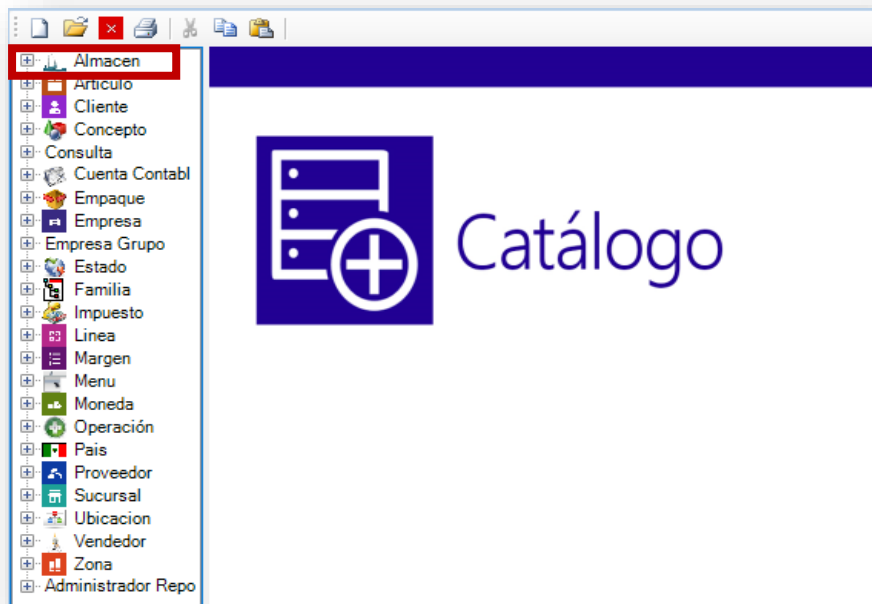

3. Administración de Almacenes

Al abrir el catalogo, se mostrará un listado de los almacenes que se hayan dado de alta previamente.

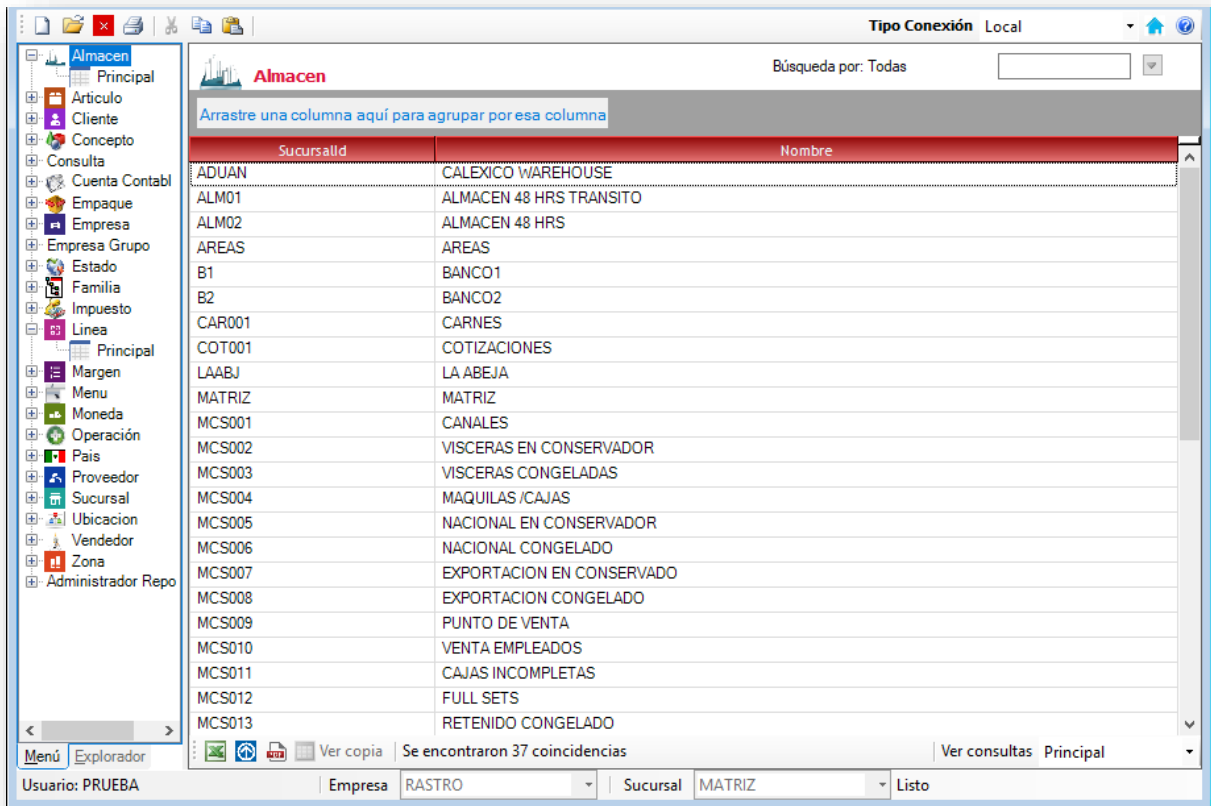

3.1 Alta.

Para dar de alta un nuevo Almacén:

3.1.1 Dar clic en el botón  que se encuentra en la parte superior izquierda de la ventana.

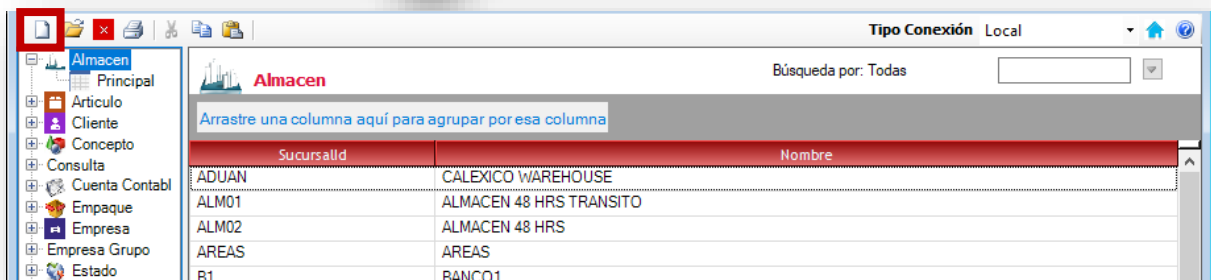

3.1.2 Se abrirá la venta de alta de Almacén. Donde se deberá capturar la siguiente información:

- Clave identificador del almacén. **Obligatorio para uso en MEAT.**
- Nombre del almacén. **Obligatorio para uso en MEAT.**
- Sucursal.
- Cuenta Contable.
- Clasificación. **Obligatorio para uso en MEAT si son de las siguientes clasificaciones.**
 - Artículos cárnicos: CAR
 - Pieles: PIEL
 - Insumos: INS
- Dirección de la ubicación del almacén.

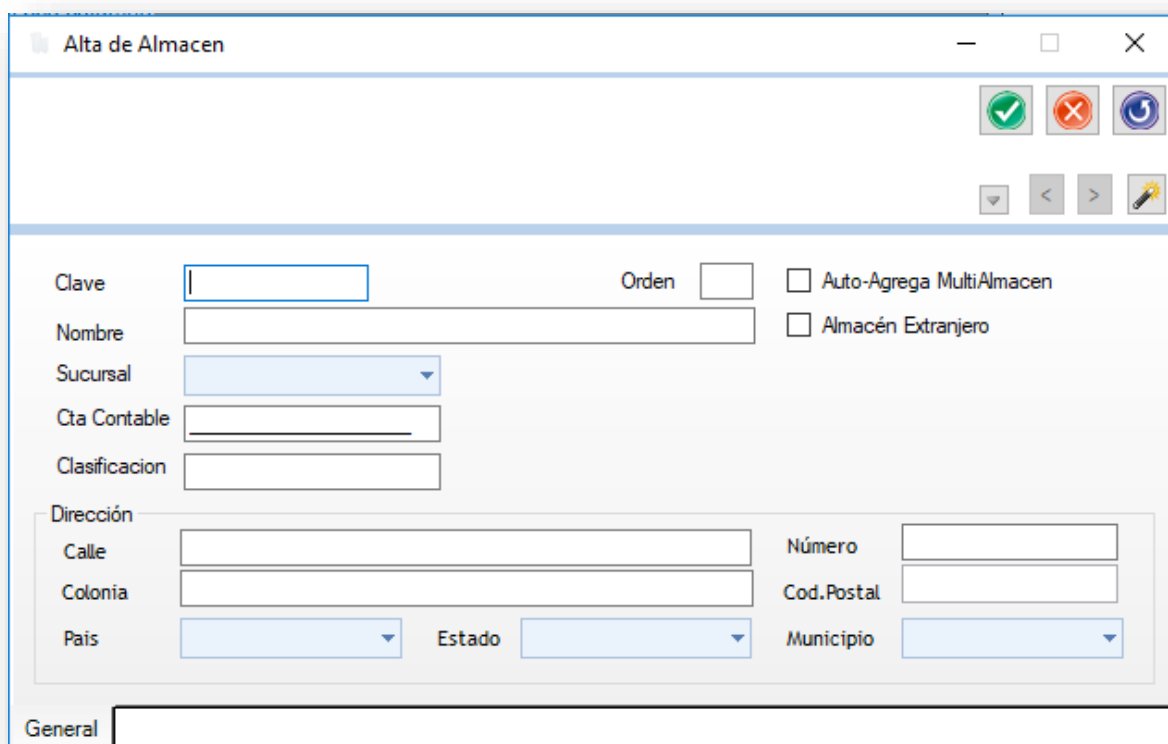

The screenshot shows a software window titled "Alta de Almacen". It contains several input fields and checkboxes. The fields are: "Clave" (a text box), "Nombre" (a text box), "Sucursal" (a dropdown menu), "Cta Contable" (a text box), "Clasificación" (a text box), "Dirección" (a section containing "Calle", "Colonia", "País", "Estado", "Municipio", "Número", and "Cod. Postal" fields). There are also two checkboxes: "Auto-Agrega MultiAlmacen" and "Almacén Extranjero". The window has standard Windows window controls (minimize, maximize, close) and a toolbar with icons for save, delete, and help.

3.1.3 Capturar los campos antes descritos con la información correspondiente.

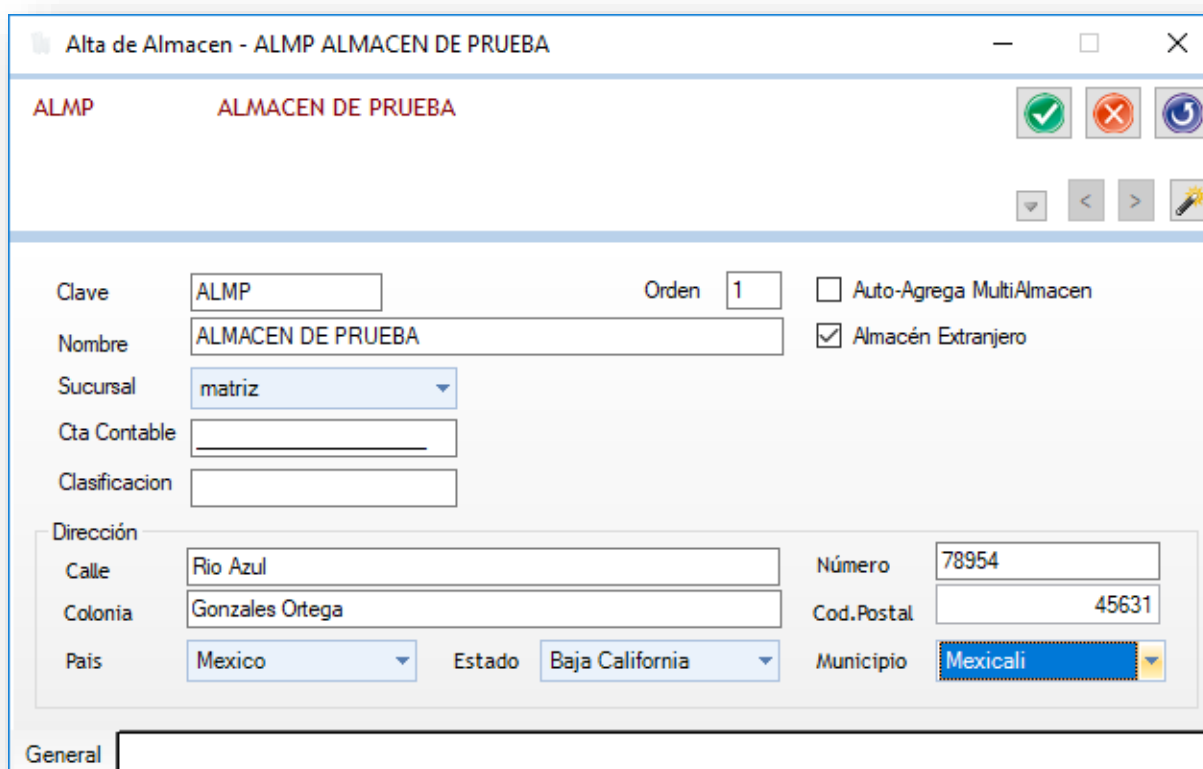

3.1.4 Una vez que se tienen capturados los datos, se debe de dar clic en el botón  para guardar los cambios realizados.

3.1.4.1 Se mostrará un mensaje de éxito.

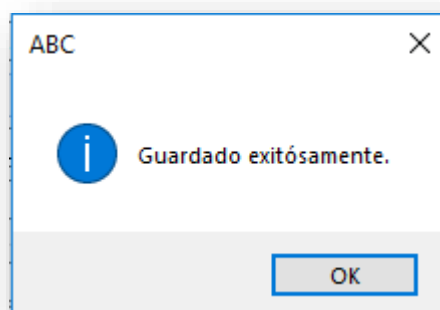

3.2 Modificación de Almacén

Para llevar a cabo la modificación del almacén:

3.2.1 Seleccionar el registro que se desea modificar.

3.2.2 Presionar la tecla Enter.

3.2.2.1 Se abrirá la ventana de Cambio de Almacén, donde se podrá visualizar la información del mismo.

The screenshot shows the 'Cambio de Almacén' window in the EYS software. The window has a title bar with 'Tipo Conexión Local'. Below the title bar is a search bar with 'Busqueda por: Nombre' and a text input field containing 'ALM'. The main area displays a table with two columns: 'Sucursalid' and 'Nombre'. The table contains three rows: 'ALM01' with 'ALMACEN 48 HRS TRANSITO', 'ALM02' with 'ALMACEN 48 HRS', and 'ALMP' with 'ALMACEN DE PRUEBA'. The 'ALMP' row is highlighted. A modal dialog box titled 'Cambio de Almacén' is open in front of the table. The dialog box has a title bar with standard window controls. It contains several fields and checkboxes. The 'Clave' field is set to 'ALMP' and the 'Orden' field is set to '1'. The 'Nombre' field is set to 'ALMACEN DE PRUEBA'. The 'Sucursal' field is a dropdown menu set to 'matriz'. The 'Cta Contable' field is empty. The 'Clasificación' field is empty. The 'Dirección' section includes fields for 'Calle' (Río Azul), 'Colonia' (Gonzales Ortega), 'País' (Mexico), 'Estado' (Baja California), 'Número' (78954), 'Cod. Postal' (45631), and 'Municipio' (Mexicali). There are also checkboxes for 'Auto-Agrega MultiAlmacén' and 'Almacén Extranjero'. The dialog box has a 'General' tab selected. At the bottom of the window, there is a status bar with 'Usuario: PRUEBA' and a navigation bar with 'Empresa RASTRO', 'Sucursal MATRIZ', and 'Listo'.

3.2.3 Realizar los cambios deseados.

Cambio de Almacen - ALMP ALMACEN DE PRUEBA

ALMP ALMACEN DE PRUEBA

Clave: ALMP Orden: 1 ☐ Auto-Agrega MultiAlmacen

Nombre: ALMACEN DE PRODUCTO ☒ Almacén Extranjero

Sucursal: matriz

Cta Contable:

Clasificacion:

Dirección:

Calle: Rio Azul Número: 78954

Colonia: Gonzales Ortega Cod.Postal: 45631

Pais: Mexico Estado: Baja California Municipio: Mexicali

General

3.2.4 Dar Clic en el botón para guardar los cambios realizados.

3.2.4.1 Se mostrará un mensaje de éxito.

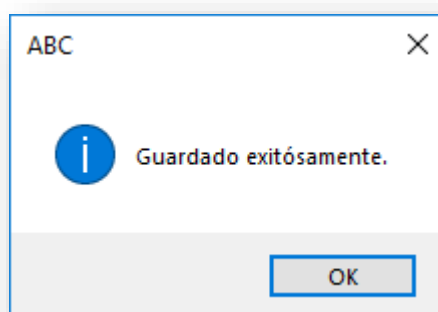

3.3 Eliminación.

Para eliminar un almacén:

3.3.1 Seleccionar el registro deseado.

3.3.2 Clic en el botón  que se encuentra en parte superior izquierda de la pantalla.

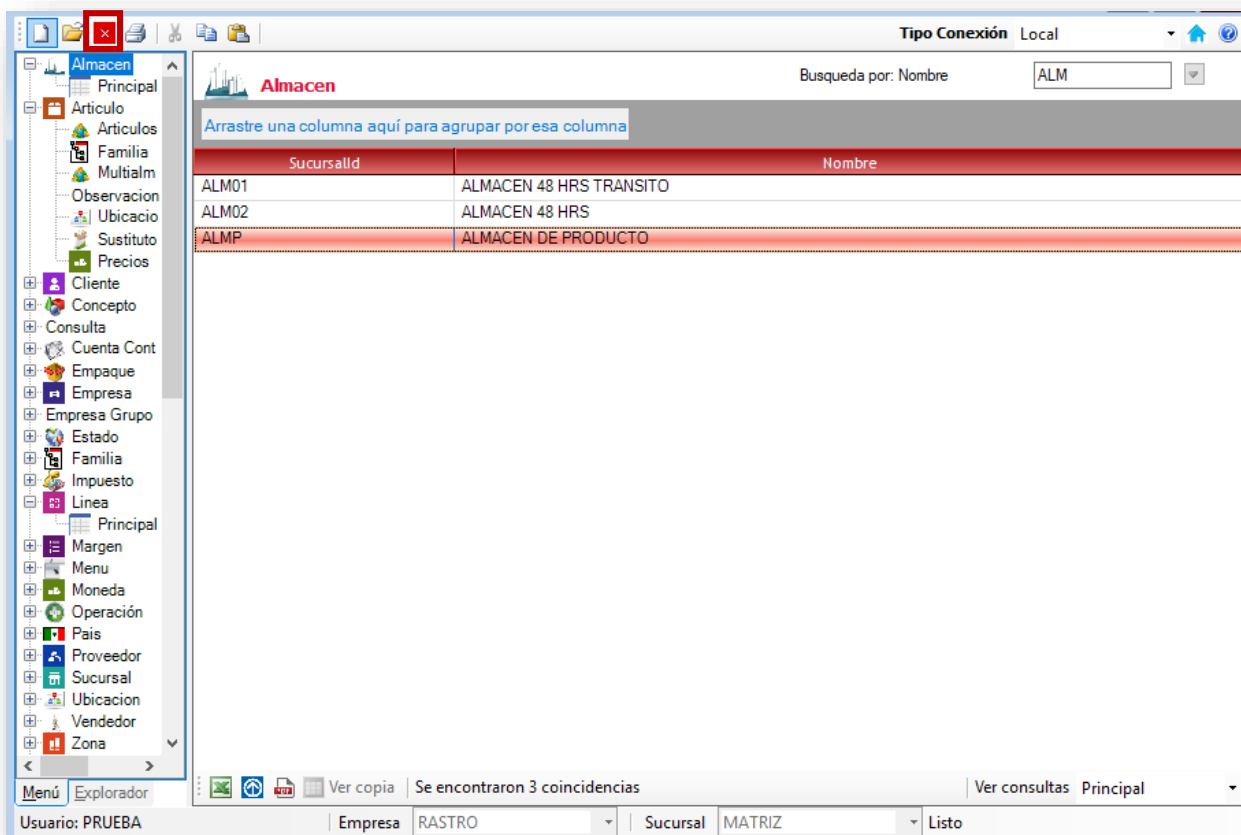

3.3.2.1 Se abrirá la pantalla de *Baja de Almacén*.

Baja de Almacen

Clave: Orden: ☐ Auto-Agrega MultiAlmacen

Nombre: ☒ Almacén Extranjero

Sucursal:

Cta Contable:

Clasificación:

Dirección:

Calle: Número:

Colonia: Cod.Postal:

País: Estado: Municipio:

General

3.3.3 Dar clic en el botón  para borrar el registro.

3.3.3.1 Mostrará un mensaje de confirmación para eliminar.

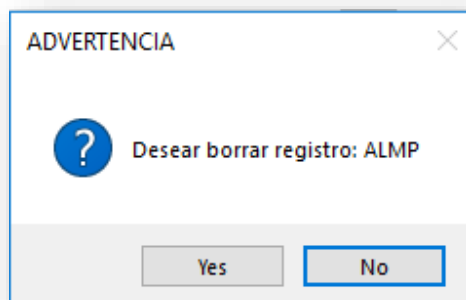

3.3.4 Clic en Yes, y el registro se eliminará.

3.3.4.1 Se mostrará un mensaje de éxito.

